

**ESTADO DA PARAÍBA**  
**PREFEITURA MUNICIPAL DE SANTANA DE MANGUEIRA**

PROJETO DE LEI Nº 1 / 2002

“Estima a Receita e fixa a Despesa do município de Santana de Mangueira-Pb, para o exercício econômico-financeiro de 2003 e dá outras providências”

O PREFEITO MUNICIPAL DE SANTANA DE MANGUEIRA-PB, ESTADO DA PARAÍBA, FAÇO SABER QUE O PODER LEGISLATIVO APROVA E EU SANCIONO A SEGUINTE LEI:

Art. 1º - Fica aprovado o ORÇAMENTO-PROGRAMA do município de Santana de Mangueira, para o exercício Econômico-Financeiro de 2003, discriminado nos anexos integrantes desta Lei, que estima a Receita em R\$ 4.619.614,00 (quatro milhões, seiscentos e dezenove mil, seiscentos e quatorze reais), a Despesa em R\$ 4.573.418,00 (quatro milhões, quinhentos e setenta e três mil, quatrocentos e dezoito reais) e a Reserva de Contingência no valor de R\$ 46.196,00 (quarenta e seis mil, cento e noventa e seis reais).

Art. 2º - A Receita será realizada mediante a arrecadação dos Tributos, Contribuições, Transferências e Outras Receitas Correntes e de Capital, na forma da Legislação em vigor, com o seguinte desdobramento:

1 – RECEITAS CORRENTES	R\$ 3.817.458,00
1.1 – Receita Tributárias	R\$ 99.076,00
1.2 – Receita Patrimonial	R\$ 8.063,00
1.3 – Transferências Correntes	R\$ 3.704.312,00
1.4 – Outras Receitas Correntes	R\$ 6.007,00
2 – RECEITAS DE CAPITAL	R\$ 1.205.000,00
2.1 – Transferências de Capital	R\$ 1.205.000,00
3 – DEDUÇÕES PARA O FUNDEF	R\$ 402.844,00
TOTAL	R\$ 4.619.614,00

Art. 3 – A Despesa fixada por categoria econômica, apresenta o seguinte desdobramento:

1 – DESPESAS CORRENTES	R\$ 2.924.198,00
1.2 – Pessoal e Encargos Sociais	R\$ 1.416.576,00
1.3 – Outras Despesas Correntes	R\$ 1.507.622,00
2 – DESPESAS DE CAPITAL	R\$ 1.649.220,00
2.1 – Investimentos	R\$ 1.463.000,00
2.2 – Amortização da Dívida	R\$ 186.220,00
3 – RESERVA DE CONTINGÊNCIA	R\$ 46.196,00
TOTAL	R\$ 4.619.614,00



Art. 4º - A Despesa está programada para atender aos encargos do Município com a manutenção dos serviços públicos e despesas de capital, assim discriminados:

**DESPESAS POR FUNÇÕES DE GOVERNO**

01 – Legislativa	R\$	120.269,00
04 – Administração	R\$	502.998,00
08 – Assistência Social	R\$	72.818,00
09 – Previdência Social	R\$	153.574,00
10 – Saúde	R\$	803.468,00
12 – Educação	R\$	1.463.348,00
15 – Urbanismo	R\$	304.880,00
16 – Habitação	R\$	100.000,00
17 – Saneamento	R\$	81.025,00
20 – Agricultura	R\$	429.447,00
24 – Comunicações	R\$	22.366,00
26 – Transporte	R\$	57.894,00
27 – Desporto e Lazer	R\$	252.748,00
28 – Encargos Especiais	R\$	208.583,00
<b>TOTAL</b>	<b>R\$</b>	<b>4.573.418,00</b>

**DESPESAS COM PODERES E ÓRGÃOS**

**PODER LEGISLATIVO**

- Câmara Municipal R\$ 120.269,00

**PODER EXECUTIVO**

- Gabinete do Prefeito	R\$	128.590,00
- Secretaria de Administração Geral	R\$	263.151,00
- Secretaria de Administração Financeira	R\$	75.134,00
- Secretaria de Agricultura e Abastecimento	R\$	429.447,00
- Secretaria de Educação, Cultura e Desporto	R\$	1.774.585,00
- Secretaria de Transporte e Urbanismo	R\$	462.774,00
- Secretaria de Saúde e Saneamento	R\$	884.493,00
- Secretaria de Assistência Social	R\$	434.975,00
<b>TOTAL</b>	<b>R\$</b>	<b>4.573.418,00</b>

Art. 5º - O Poder Executivo, mediante Decreto, promoverá a disciplina da execução e distribuição das dotações orçamentárias consignadas a cada Secretaria e no interesse da administração, poderá designar Órgãos Centrais para movimentar dotações atribuídas às Unidades Orçamentárias, nos termos do Art. 66, da Lei Federal nº 4.320/64.

Art. 6º - O Superávit Financeiro apurado no Balanço Patrimonial do exercício financeiro de 2001, deverá ser distribuído e aplicado como reforço de dotações orçamentárias, visando o atendimento dos encargos financeiros que se relacionem com o desenvolvimento econômico e social do município, mediante Decreto do Executivo.

Art. 7º - Para execução do Orçamento de que trata esta Lei, fica o Poder Executivo autorizado a:

- Abrir crédito suplementar e proceder a anulações de dotações orçamentárias nos termos dos artigos 7º e 43, da Lei Federal nº 4.320, de 17 de março de 1964, até o limite de 30% (trinta por cento) do orçamento da despesa, no total de R\$ 1.372.025,40 (um milhão, trezentos e setenta e dois mil, vinte e cinco reais e quarenta centavos).
- Realizar operações de crédito por antecipação da Receita, até o limite de

10% (dez por cento) da Receita Líquida Real anual, conforme determina a Resolução nº 40 e 43/01 do Senado Federal.

Art. 8º - Os Orçamentos Fiscal e da Seguridade Social tem os seguintes valores:

I – Orçamento Fiscal	R\$	3.697.132,00
II – Orçamento da Seguridade Social	R\$	876.286,00
TOTAL	R\$	<u>4.573.418,00</u>

Art. 9º - Esta Lei entra em vigor a partir de 1º de janeiro de 2003.

Art 10 - Revogam-se as disposições em contrário.

Prefeitura Municipal de Santana de Mangueira, 31 de agosto de 2002

  
Espedito Aldeci Mangueira Diniz  
-Prefeito-

Anexo I

PREFEITURA MUN.DE SANTANA DE MANGUEIRA  
ORÇAMENTO PROGRAMA PARA O EXERCÍCIO 2003

Resumo Demonstrativo das Receitas e Despesas segundo as categ. econômicas (Consolidado)

R\$ 1,00

RECEITAS	R\$	R\$	%	DESPESAS	R\$	R\$	%
RECEITAS CORRENTES		3.817.458	82,64	DESPESAS CORRENTES		2.924.198	63,30
RECEITA TRIBUTÁRIA	99.076		2,14	PESSOAL E ENCARGOS SOCIAIS	1.416.576		30,66
RECEITA PATRIMONIAL	8.063		0,17	OUTRAS DESPESAS CORRENTES	1.507.622		32,64
TRANSFERÊNCIAS CORRENTES	3.704.312		80,19				
OUTRAS RECEITAS CORRENTES	6.007		0,13				
				SUPERÁVIT DO ORÇAMENTO CORRENTE		893.260	19,34
TOTAL		3.817.458	82,64	TOTAL		3.817.458	83,47
RECEITAS DE CAPITAL		1.205.000	26,08	DESPESAS DE CAPITAL		1.649.220	35,70
TRANSFERÊNCIAS DE CAPITAL	1.205.000		26,08	INVESTIMENTOS	1.463.000		31,67
				AMORTIZAÇÃO DA DÍVIDA	186.220		4,03
DÉFICIT DO ORÇAMENTO CORRENTE		444.220	9,62				
TOTAL		1.649.220	35,70	TOTAL		1.649.220	36,06
(-) DEDUÇÕES DA RECEITA PARA A FORMAÇÃO DO FUNDEF		402.844	8,72				
(-) DEDUÇÕES DA RECEITA PARA A FORMAÇÃO DO FUNDEF	402.844		8,72	SUPERÁVIT ORÇAMENTÁRIO		46.196	1,01
TOTAL		4.619.614	100,00	TOTAL		4.619.614	101,01

RESUMO GERAL

DESCRIÇÃO	RECEITA	DESPESA
RECEITAS E DESPESAS CORRENTES	3.817.458	2.924.198
RECEITAS E DESPESAS DE CAPITAL	1.205.000	1.649.220
DEDUÇÕES PARA O FUNDEF	402.844	
RESERVA DE CONTINGÊNCIA		46.196
TOTAL	4.619.614	4.619.614

Anexo II - RECEITA

PREFEITURA MUN.DE SANTANA DE MANGUEIRA  
ORÇAMENTO PROGRAMA PARA O EXERCÍCIO 2003

Demonstrativo das Receitas segundo as categorias econômicas (Consolidado)

R\$ 1,00

CÓDIGO	ESPECIFICAÇÃO	DESDOBRAMENTO	FONTES	CATEGORIAS	%
1000.00.00	RECEITAS CORRENTES			3.817.458	82,64
1100.00.00	RECEITA TRIBUTÁRIA		99.076		2,14
1110.00.00	IMPOSTOS	97.998			2,12
1112.00.00	IMPOSTOS SOBRE O PATRIMÔNIO E A RENDA	71.455			1,55
1112.02.00	IMPOSTO SOBRE A PROPRIEDADE PREDIAL E TERRITORIAL URBANA	15.394			0,33
1112.04.00	IMPOSTO SOBRE A RENDA E PROVENTOS DE QUALQUER NATUREZA	54.812			1,19
1112.04.31	IMPOSTO DE RENDA RETIDO NAS FONTES SOBRE RENDIMENTOS DE TRABALHO	20.341			0,44
1112.04.34	IMPOSTO DE RENDA RETIDO NAS FONTES SOBRE OUTROS RENDIMENTOS	34.471			0,75
1112.08.00	IMPOSTO SOBRE TRANSMISSÃO "INTER VIVOS" DE BENS IMÓVEIS E DE DIREITOS REAIS SOBRE IMÓVEIS	1.249			0,03
1113.00.00	IMPOSTO SOBRE A PRODUÇÃO E A CIRCULAÇÃO	26.543			0,57
1113.05.00	IMPOSTO SOBRE SERVIÇOS DE QUALQUER NATUREZA	26.543			0,57
1120.00.00	TAXAS	1.078			0,02
1122.00.00	TAXAS PELA PRESTAÇÃO DE SERVIÇOS	1.078			0,02
1122.99.00	OUTRAS TAXAS PELA PRESTAÇÃO DE SERVIÇOS	1.078			0,02
1300.00.00	RECEITA PATRIMONIAL		8.063		0,17
1320.00.00	RECEITAS DE VALORES MOBILIÁRIOS	8.063			0,17
1324.00.00	FUNDOS DE INVESTIMENTO	8.063			0,17
1324.01.00	FUNDOS DE INVESTIMENTOS DE RENDA FIXA	8.061			0,17
1324.99.00	OUTROS FUNDOS DE INVESTIMENTOS	2			0,00
1700.00.00	TRANSFERÊNCIAS CORRENTES		3.704.312		80,19
1720.00.00	TRANSFERÊNCIAS INTERGOVERNAMENTAIS	3.643.312			78,87
1721.00.00	TRANSFERÊNCIAS DA UNIÃO	2.813.572			60,90
1721.01.00	PARTICIPAÇÃO NA RECEITA DA UNIÃO	2.413.782			52,25
1721.01.02	COTA-PARTE DO FUNDO DE PARTICIPAÇÃO DOS MUNICÍPIOS	2.412.285			52,22
1721.01.05	COTA-PARTE IMPOSTO SOBRE A PROPRIEDADE TERRITORIAL RURAL	1.517			0,03
1721.09.00	OUTRAS TRANSFERÊNCIAS DA UNIÃO	18.263			0,40
1721.09.01	TRANSFERÊNCIA FINANCEIRA - L.C. Nº87/96	4.870			0,11
1721.09.99	DEMAIS TRANSFERÊNCIAS DA UNIÃO	13.393			0,29
1721.33.00	TRANSFERÊNCIAS DE RECURSOS DO SISTEMA ÚNICO DE SAÚDE - SUS	244.527			5,29
1721.34.00	TRANSFERÊNCIAS DE RECURSOS DO FUNDO NACIONAL DE ASSISTÊNCIA SOCIAL - FNAS	40.000			0,87
1721.35.00	TRANSFERÊNCIAS DE RECURSOS DO FUNDO NACIONAL DO DESENVOLVIMENTO DA EDUCAÇÃO - FNDE	97.000			2,10
1722.00.00	TRANSFERÊNCIAS DOS ESTADOS	276.288			5,98
1722.01.00	PARTICIPAÇÃO NA RECEITA DOS ESTADOS	276.288			5,98
1722.01.01	COTA-PARTE DO ICMS	266.676			5,77
1722.01.02	COTA-PARTE DO IPVA	7.779			0,17

Anexo II - RECEITA

PREFEITURA MUN.DE SANTANA DE MANGUEIRA  
ORÇAMENTO PROGRAMA PARA O EXERCÍCIO 2003

Demonstrativo das Receitas segundo as categorias econômicas (Consolidado)

R\$ 1,00

CÓDIGO	ESPECIFICAÇÃO	DESDOBRAMENTO	FONTES	CATEGORIAS	%
1722.01.04	COTA-PARTE DO IPI SOBRE EXPORTAÇÃO	1.833			0,04
1724.00.00	TRANSFERÊNCIAS MULTIGOVERNAMENTAIS	553.452			11,98
1724.01.00	TRANSFERÊNCIAS DE RECURSOS DO FUNDO DE MANUTENÇÃO E DESENVOLVIMENTO DO ENSINO FUNDAMENTAL E DE VALORIZAÇÃO DO MAGISTÉRIO - FUNDEF	402.844			8,72
1724.02.00	TRANSFERÊNCIAS DE RECURSOS DA COMPLEMENTAÇÃO AO FUNDO DE MANUTENÇÃO E DESENVOLVIMENTO DO ENSINO FUNDAMENTAL E DE VALORIZAÇÃO DO MAGISTÉRIO - FUNDEF	150.608			3,28
1760.00.00	TRANSFERÊNCIAS DE CONVÊNIOS	61.000			1,32
1761.00.00	TRANSFERÊNCIAS DE CONVÊNIOS DA UNIÃO E DE SUAS ENTIDADES	31.000			0,67
1761.99.00	OUTRAS RECEITAS DE CONVÊNIOS	31.000			0,67
1761.99.01	TRANSFERÊNCIAS DE CONVÊNIO DA UNIÃO NA ÁREA DE EDUCAÇÃO	20.000			0,43
1761.99.03	TRANSFERÊNCIAS DE CONVÊNIO DA UNIÃO NA ÁREA DE ASSISTÊNCIA SOCIAL	11.000			0,24
1762.00.00	TRANSFERÊNCIA DE CONVÊNIOS DOS ESTADOS E DO DISTRITO FEDERAL E DE SUAS ENTIDADES	30.000			0,65
1762.02.00	TRANSFERÊNCIAS DE CONVÊNIO DO ESTADO NA ÁREA DE EDUCAÇÃO	30.000			0,65
1900.00.00	OUTRAS RECEITAS CORRENTES		6.007		0,13
1910.00.00	MULTAS E JUROS DE MORA	3.713			0,08
1911.00.00	MULTAS E JUROS DE MORA DOS TRIBUTOS	3.713			0,08
1911.99.00	MULTAS E JUROS DE MORA DE OUTROS TRIBUTOS	3.713			0,08
1990.00.00	RECEITAS DIVERSAS	2.294			0,05
1990.99.00	OUTRAS RECEITAS	2.294			0,05
2000.00.00	RECEITAS DE CAPITAL			1.205.000	26,08
2400.00.00	TRANSFERÊNCIAS DE CAPITAL		1.205.000		26,08
2470.00.00	TRANSFERÊNCIAS DE CONVÊNIOS	1.205.000			26,08
2471.00.00	TRANSFERÊNCIAS DE CONVÊNIOS DA UNIÃO E DE SUAS ENTIDADES	1.205.000			26,08
2471.01.00	TRANSFERÊNCIAS DE RECURSOS DO SISTEMA ÚNICO DE SAÚDE - SUS	140.000			3,03
2471.99.00	OUTRAS RECEITAS DE CONVÊNIOS DA UNIÃO	1.065.000			23,05
2471.99.01	TRANSFERÊNCIAS DE CONVÊNIOS DA UNIÃO NA ÁREA DE EDUCAÇÃO	40.000			0,87
2471.99.03	TRANSFERÊNCIAS DE CONVÊNIOS DA UNIÃO NA ÁREA DE ASSISTÊNCIA SOCIAL	150.000			3,25
2471.99.04	TRANSFERÊNCIAS DE CONVÊNIOS DA UNIÃO NA ÁREA DE AGRICULTURA	415.000			8,98
2471.99.05	TRANSFERÊNCIAS DE CONVÊNIOS DA UNIÃO NA ÁREA DE URBANISMO	160.000			3,46
2471.99.06	TRANSFERÊNCIAS DE CONVÊNIOS DA UNIÃO NA ÁREA DE HABITAÇÃO	100.000			2,16
2471.99.99	DEMAIS TRANSFERÊNCIAS DE CONVÊNIOS DA UNIÃO	200.000			4,33
9000.00.00	(-) DEDUÇÕES DA RECEITA PARA A FORMAÇÃO DO FUNDEF			402.844	8,72
9700.00.00	(-) DEDUÇÕES DA RECEITA PARA A FORMAÇÃO DO FUNDEF		402.844		8,72
9720.00.00	(-) DEDUÇÕES DA RECEITA PARA A FORMAÇÃO DO FUNDEF	402.844			8,72
9721.00.00	(-) DEDUÇÕES DA RECEITA PARA A FORMAÇÃO DO FUNDEF	362.589			7,85
9721.01.00	(-) DEDUÇÃO DA RECEITA PARA A FORMAÇÃO DO FUNDEF - TRANSFERÊNCIAS DA UNIÃO	361.839			7,83
9721.01.02	(-) DEDUÇÃO DE RECEITA PARA A FORMAÇÃO DO FUNDEF - FPM	361.839			7,83

Anexo II - RECEITA

PREFEITURA MUN.DE SANTANA DE MANGUEIRA  
ORÇAMENTO PROGRAMA PARA O EXERCÍCIO 2003

Demonstrativo das Receitas segundo as categorias econômicas (Consolidado)

R\$ 1,00

CÓDIGO	ESPECIFICAÇÃO	DESDOBRAMENTO	FONTES	CATEGORIAS	%
9721.09.00	(-) DEDUÇÃO DE RECEITA PARA A FORMAÇÃO DO FUNDEF - LEI COMPLEMENTAR 87/96	730			0,02
9721.09.01	(-) DEDUÇÃO DE RECEITA PARA A FORMAÇÃO DO FUNDEF - LEI COMPLEMENTAR 87/96	730			0,02
9722.00.00	(-) DEDUÇÃO DA RECEITA PARA A FORMAÇÃO DO FUNDEF - TRANSFERÊNCIAS DOS ESTADOS	40.275			0,87
9722.01.00	(-) DEDUÇÃO DA RECEITA PARA A FORMAÇÃO DO FUNDEF - TRANSFERÊNCIAS DOS ESTADOS	40.275			0,87
9722.01.01	(-) DEDUÇÃO DA RECEITA PARA A FORMAÇÃO DO FUNDEF - ICMS	40.001			0,87
9722.01.04	(-) DEDUÇÃO DE RECEITA PARA A FORMAÇÃO DE FUNDEF - IPI-EXPORTAÇÃO	274			0,01
<b>TOTAL GERAL</b>				4.619.614	



Anexo II - RECEITA

PREFEITURA MUN.DE SANTANA DE MANGUEIRA  
ORÇAMENTO PROGRAMA PARA O EXERCÍCIO 2003

Demonstrativo das Receitas segundo as categorias econômicas - Adm. Direta e Indireta - Detalhado

R\$ 1,00

CÓDIGO	ESPECIFICAÇÃO	DESDOBRAMENTO	FONTES	CATEGORIAS	%
	ADMINISTRAÇÃO DIRETA				
1000.00.00.00	RECEITAS CORRENTES			3.817.458	82,64
1100.00.00.00	RECEITA TRIBUTÁRIA		99.078		2,14
1110.00.00.00	IMPOSTOS	97.998			2,12
1112.00.00.00	IMPOSTOS SOBRE O PATRIMÔNIO E A RENDA	71.455			1,55
1112.02.00.00	IMPOSTO SOBRE A PROPRIEDADE PREDIAL E TERRITORIAL URBANA	15.394			0,33
1112.02.00.01	IMPOSTO SOBRE A PROPRIEDADE PREDIAL E TERRITORIAL URBANA	15.394			0,33
1112.04.00.00	IMPOSTO SOBRE A RENDA E PROVENTOS DE QUALQUER NATUREZA	54.812			1,19
1112.04.31.00	IMPOSTO DE RENDA RETIDO NAS FONTES SOBRE RENDIMENTOS DE TRABALHO	20.341			0,44
1112.04.31.01	IMPOSTO DE RENDA RETIDO NAS FONTES SOBRE RENDIMENTOS DE TRABALHO	20.341			0,44
1112.04.34.00	IMPOSTO DE RENDA RETIDO NAS FONTES SOBRE OUTROS RENDIMENTOS	34.471			0,75
1112.04.34.01	IMPOSTO DE RENDA RETIDO NAS FONTES SOBRE OUTROS RENDIMENTOS	34.471			0,75
1112.08.00.00	IMPOSTO SOBRE TRANSMISSÃO "INTER VIVOS" DE BENS IMÓVEIS E DE DIREITOS REAIS SOBRE IMÓVEIS	1.249			0,03
1112.08.00.01	IMPOSTO SOBRE TRANSMISSÃO "INTER VIVOS" DE BENS IMÓVEIS E DE DIREITOS REAIS SOBRE IMÓVEIS	1.249			0,03
1113.00.00.00	IMPOSTO SOBRE A PRODUÇÃO E A CIRCULAÇÃO	26.543			0,57
1113.05.00.00	IMPOSTO SOBRE SERVIÇOS DE QUALQUER NATUREZA	26.543			0,57
1113.05.00.01	IMPOSTO SOBRE SERVIÇOS DE QUALQUER NATUREZA	26.543			0,57
1120.00.00.00	TAXAS	1.078			0,02
1122.00.00.00	TAXAS PELA PRESTAÇÃO DE SERVIÇOS	1.078			0,02
1122.99.00.00	OUTRAS TAXAS PELA PRESTAÇÃO DE SERVIÇOS	1.078			0,02
1122.99.00.01	OUTRAS TAXAS PELA PRESTAÇÃO DE SERVIÇOS	1.078			0,02
1300.00.00.00	RECEITA PATRIMONIAL		8.063		0,17
1320.00.00.00	RECEITAS DE VALORES MOBILIÁRIOS	8.063			0,17
1324.00.00.00	FUNDOS DE INVESTIMENTO	8.063			0,17
1324.01.00.00	FUNDOS DE INVESTIMENTOS DE RENDA FIXA	8.061			0,17
1324.01.00.01	FUNDOS DE INVESTIMENTOS DE RENDA FIXA	8.061			0,17
1324.99.00.00	OUTROS FUNDOS DE INVESTIMENTOS	2			0,00
1324.99.00.01	OUTROS FUNDOS DE INVESTIMENTOS	2			0,00
1700.00.00.00	TRANSFERÊNCIAS CORRENTES		3.704.312		80,19
1720.00.00.00	TRANSFERÊNCIAS INTERGOVERNAMENTAIS	3.643.312			78,87
1721.00.00.00	TRANSFERÊNCIAS DA UNIÃO	2.813.572			60,90
1721.01.00.00	PARTICIPAÇÃO NA RECEITA DA UNIÃO	2.413.782			52,25
1721.01.02.00	COTA-PARTE DO FUNDO DE PARTICIPAÇÃO DOS MUNICÍPIOS	2.412.265			52,22



Anexo II - RECEITA

PREFEITURA MUN.DE SANTANA DE MANGUEIRA  
ORÇAMENTO PROGRAMA PARA O EXERCÍCIO 2003

Demonstrativo das Receitas segundo as categorias econômicas - Adm. Direta e Indireta - Detalhado

R\$ 1,00

CÓDIGO	ESPECIFICAÇÃO	DESDOBRAMENTO	FONTES	CATEGORIAS	%
1721.01.02.01	COTA-PARTE DO FUNDO DE PARTICIPAÇÃO DOS MUNICÍPIOS	2.412.285			52,22
1721.01.05.00	COTA-PARTE IMPOSTO SOBRE A PROPRIEDADE TERRITORIAL RURAL	1.517			0,03
1721.01.05.01	COTA-PARTE IMPOSTO SOBRE A PROPRIEDADE TERRITORIAL RURAL	1.517			0,03
1721.09.00.00	OUTRAS TRANSFERÊNCIAS DA UNIÃO	18.263			0,40
1721.09.01.00	TRANSFERÊNCIA FINANCEIRA - L.C. Nº87/96	4.870			0,11
1721.09.01.01	TRANSFERÊNCIA FINANCEIRA - L.C. Nº87/96	4.870			0,11
1721.09.99.00	DEMAIS TRANFERÊNCIAS DA UNIÃO	13.393			0,29
1721.09.99.01	DEMAIS TRANFERÊNCIAS DA UNIÃO	13.393			0,29
1721.33.00.00	TRANSFERÊNCIAS DE RECURSOS DO SISTEMA ÚNICO DE SAÚDE - SUS	244.527			5,29
1721.33.00.01	PAB FIXO	58.000			1,26
1721.33.00.02	PAB VARIÁVEL - PACS	33.600			0,73
1721.33.00.03	PAB VARIÁVEL - PSF	126.000			2,73
1721.33.00.04	PAB VARIÁVEL - PROGRAMA DE VIGILANCIA SANITARIA	1.500			0,03
1721.33.00.05	PAB VARIÁVEL - INCENTIVO SAUDE BUCAL	13.000			0,28
1721.33.00.06	PROGRAMA DE EPIDEMIOLOGIA E CONTROLE DE DOENÇAS - ECD	12.427			0,27
1721.34.00.00	TRANSFERÊNCIAS DE RECURSOS DO FUNDO NACIONAL DE ASSISTÊNCIA SOCIAL - FNAS	40.000			0,87
1721.34.00.01	TRANSFERÊNCIAS DE RECURSOS DO FUNDO NACIONAL DE ASSISTÊNCIA SOCIAL - FNAS	40.000			0,87
1721.35.00.00	TRANSFERÊNCIAS DE RECURSOS DO FUNDO NACIONAL DO DESENVOLVIMENTO DA EDUCAÇÃO - FNDE	97.000			2,10
1721.35.00.01	TRANSFERÊNCIAS DE RECURSOS DO FUNDO NACIONAL DO DESENVOLVIMENTO DA EDUCAÇÃO - FNDE	97.000			2,10
1722.00.00.00	TRANSFERÊNCIAS DOS ESTADOS	276.288			5,98
1722.01.00.00	PARTICIPAÇÃO NA RECEITA DOS ESTADOS	276.288			5,98
1722.01.01.00	COTA-PARTE DO ICMS	266.676			5,77
1722.01.01.01	COTA-PARTE DO ICMS	266.676			5,77
1722.01.02.00	COTA-PARTE DO IPVA	7.779			0,17
1722.01.02.01	COTA-PARTE DO IPVA	7.779			0,17
1722.01.04.00	COTA-PARTE DO IPI SOBRE EXPORTAÇÃO	1.833			0,04
1722.01.04.01	COTA-PARTE DO IPI SOBRE EXPORTAÇÃO	1.833			0,04
1724.00.00.00	TRANSFERÊNCIAS MULTIGOVERNAMENTAIS	553.452			11,98
1724.01.00.00	TRANSFERÊNCIAS DE RECURSOS DO FUNDO DE MANUTENÇÃO E DESENVOLVIMENTO DO ENSINO FUNDAMENTAL E DE VALORIZAÇÃO DO MAGISTÉRIO - FUNDEF	402.844			8,72
1724.01.00.01	TRANSFERÊNCIAS DE RECURSOS DO FUNDEF	402.844			8,72
1724.02.00.00	TRANSFERÊNCIAS DE RECURSOS DA COMPLEMENTAÇÃO AO FUNDO DE MANUTENÇÃO E DESENVOLVIMENTO DO ENSINO FUNDAMENTAL E DE VALORIZAÇÃO DO MAGISTÉRIO - FUNDEF	150.608			3,26
1724.02.00.01	TRANSFERÊNCIAS DE RECURSOS DA COMPLEMENTAÇÃO AO FUNDO DE MANUTENÇÃO E DESENVOLVIMENTO DO ENSINO FUNDAMENTAL E DE VALORIZAÇÃO DO MAGISTÉRIO - FUNDEF	150.608			3,26
1760.00.00.00	TRANSFERÊNCIAS DE CONVÊNIOS	61.000			1,32
1761.00.00.00	TRANSFERÊNCIAS DE CONVÊNIOS DA UNIÃO E DE SUAS ENTIDADES	31.000			0,67
1761.99.00.00	OUTRAS RECEITAS DE CONVÊNIOS	31.000			0,67

Anexo II - RECEITA

PREFEITURA MUN.DE SANTANA DE MANGUEIRA  
ORÇAMENTO PROGRAMA PARA O EXERCÍCIO 2003

Demonstrativo das Receitas segundo as categorias econômicas - Adm. Direta e Indireta - Detalhado

R\$ 1,00

CÓDIGO	ESPECIFICAÇÃO	DESDOBRAMENTO	FONTE8	CATEGORIAS	%
1761.99.01.00	TRANSFERÊNCIAS DE CONVÊNIO DA UNIÃO NA ÁREA DE EDUCAÇÃO	20.000			0,43
1761.99.01.01	TRANSFERÊNCIAS DE CONVÊNIO DA UNIÃO NA ÁREA DE EDUCAÇÃO	20.000			0,43
1761.99.03.00	TRANSFERÊNCIAS DE CONVÊNIO DA UNIÃO NA ÁREA DE ASSISTÊNCIA SOCIAL	11.000			0,24
1761.99.03.01	TRANSFERÊNCIAS DE CONVÊNIO DA UNIÃO NA ÁREA DE ASSISTÊNCIA SOCIAL	11.000			0,24
1762.00.00.00	TRANSFERÊNCIA DE CONVÊNIO DOS ESTADOS E DO DISTRITO FEDERAL E DE SUAS ENTIDADES	30.000			0,65
1762.02.00.00	TRANSFERÊNCIAS DE CONVÊNIO DO ESTADO NA ÁREA DE EDUCAÇÃO	30.000			0,65
1762.02.00.01	TRANSFERÊNCIAS DE CONVÊNIO DO ESTADO NA ÁREA DE EDUCAÇÃO	30.000			0,65
1900.00.00.00	OUTRAS RECEITAS CORRENTES		6.007		0,13
1910.00.00.00	MULTAS E JUROS DE MORA	3.713			0,08
1911.00.00.00	MULTAS E JUROS DE MORA DOS TRIBUTOS	3.713			0,08
1911.99.00.00	MULTAS E JUROS DE MORA DE OUTROS TRIBUTOS	3.713			0,08
1911.99.00.01	MULTAS E JUROS DE MORA DE OUTROS TRIBUTOS	3.713			0,08
1990.00.00.00	RECEITAS DIVERSAS	2.294			0,05
1990.99.00.00	OUTRAS RECEITAS	2.294			0,05
1990.99.00.01	OUTRAS RECEITAS	2.294			0,05
2000.00.00.00	RECEITAS DE CAPITAL			1.205.000	26,08
2400.00.00.00	TRANSFERÊNCIAS DE CAPITAL		1.205.000		26,08
2470.00.00.00	TRANSFERÊNCIAS DE CONVÊNIO8	1.205.000			26,08
2471.00.00.00	TRANSFERÊNCIAS DE CONVÊNIO8 DA UNIÃO E DE SUAS ENTIDADES	1.205.000			26,08
2471.01.00.00	TRANSFERÊNCIAS DE RECURSOS DO SISTEMA ÚNICO DE SAÚDE - SUS	140.000			3,03
2471.01.00.01	TRANSFERÊNCIAS DE RECURSOS DA UNIÃO NA ÁREA DA SAÚDE	140.000			3,03
2471.99.00.00	OUTRAS RECEITAS DE CONVÊNIO8 DA UNIÃO	1.065.000			23,05
2471.99.01.00	TRANSFERENCIAS DE CONVÊNIO8 DA UNIÃO NA ÁREA DE EDUCAÇÃO	40.000			0,87
2471.99.01.01	TRANSFERENCIAS DE CONVÊNIO8 DA UNIÃO NA ÁREA DE EDUCAÇÃO	40.000			0,87
2471.99.03.00	TRANSFERÊNCIAS DE CONVÊNIO8 DA UNIÃO NA ÁREA DE ASSISTÊNCIA SOCIAL	150.000			3,25
2471.99.03.01	TRANSFERÊNCIAS DE CONVÊNIO8 DA UNIÃO NA ÁREA DE ASSISTÊNCIA SOCIAL	150.000			3,25
2471.99.04.00	TRANSFERÊNCIAS DE CONVÊNIO8 DA UNIÃO NA ÁREA DE AGRICULTURA	415.000			8,98
2471.99.04.01	TRANSFERÊNCIAS DE CONVÊNIO8 DA UNIÃO NA ÁREA DE AGRICULTURA	415.000			8,98
2471.99.05.00	TRANSFERÊNCIAS DE CONVÊNIO8 DA UNIÃO NA ÁREA DE URBANISMO	160.000			3,46
2471.99.05.01	TRANSFERÊNCIAS DE CONVÊNIO8 DA UNIÃO NA ÁREA DE URBANISMO	160.000			3,46
2471.99.06.00	TRANSFERÊNCIAS DE CONVENIO8 DA UNIÃO DA ÁREA DE HABITAÇÃO	100.000			2,16
2471.99.06.01	TRANSFERÊNCIAS DE CONVENIO8 DA UNIÃO DA ÁREA DE HABITAÇÃO	100.000			2,16
2471.99.99.00	DEMAIS TRANSFERÊNCIAS DE CONVÊNIO8 DA UNIÃO	200.000			4,33
2471.99.99.01	DEMAIS TRANSFERÊNCIAS DE CONVÊNIO8 DA UNIÃO	200.000			4,33
9000.00.00.00	(-)DEDUÇÕES DA RECEITA PARA A FORMAÇÃO DO FUNDEF			402.844	8,72

Anexo II - RECEITA

PREFEITURA MUN.DE SANTANA DE MANGUEIRA  
ORÇAMENTO PROGRAMA PARA O EXERCÍCIO 2003

Demonstrativo das Receitas segundo as categorias econômicas - Adm. Direta e Indireta - Detalhado

R\$ 1,00

CÓDIGO	ESPECIFICAÇÃO	DESDOBRAMENTO	FONTES	CATEGORIAS	%
9700.00.00.00	(-) DEDUÇÕES DA RECEITA PARA A FORMAÇÃO DO FUNDEF		402.844		8,72
9720.00.00.00	(-) DEDUÇÕES DA RECEITA PARA A FORMAÇÃO DO FUNDEF	402.844			8,72
9721.00.00.00	(-) DEDUÇÕES DA RECEITA PARA A FORMAÇÃO DO FUNDEF	362.589			7,85
9721.01.00.00	(-) DEDUÇÃO DA RECEITA PARA A FORMAÇÃO DO FUNDEF - TRANSFERÊNCIAS DA UNIÃO	361.839			7,83
9721.01.02.00	(-) DEDUÇÃO DE RECEITA PARA A FORMAÇÃO DO FUNDEF - FPM	361.839			7,83
9721.01.02.01	(-) DEDUÇÃO DE RECEITA PARA A FORMAÇÃO DO FUNDEF - FPM	361.839			7,83
9721.09.00.00	(-) DEDUÇÃO DE RECEITA PARA A FORMAÇÃO DO FUNDEF - LEI COMPLEMENTAR 87/96	730			0,02
9721.09.01.00	(-) DEDUÇÃO DE RECEITA PARA A FORMAÇÃO DO FUNDEF - LEI COMPLEMENTAR 87/96	730			0,02
9721.09.01.01	(-) DEDUÇÃO DE RECEITA PARA A FORMAÇÃO DO FUNDEF - LEI COMPLEMENTAR 87/96	730			0,02
9722.00.00.00	(-) DEDUÇÃO DA RECEITA PARA A FORMAÇÃO DO FUNDEF - TRANSFERÊNCIAS DOS ESTADOS	40.275			0,87
9722.01.00.00	(-) DEDUÇÃO DA RECEITA PARA A FORMAÇÃO DO FUNDEF - TRANSFERÊNCIAS DOS ESTADOS	40.275			0,87
9722.01.01.00	(-) DEDUÇÃO DA RECEITA PARA A FORMAÇÃO DO FUNDEF - ICMS	40.001			0,87
9722.01.01.01	(-) DEDUÇÃO DA RECEITA PARA A FORMAÇÃO DO FUNDEF - ICMS	40.001			0,87
9722.01.04.00	(-) DEDUÇÃO DE RECEITA PARA A FORMAÇÃO DE FUNDEF - IPI-EXPORTAÇÃO	274			0,01
9722.01.04.01	(-) DEDUÇÃO DE RECEITA PARA A FORMAÇÃO DE FUNDEF - IPI-EXPORTAÇÃO	274			0,01
	TOTAL DA ADMINISTRAÇÃO DIRETA ->			4.619.614	100,00
			<b>TOTAL GERAL</b>	4.619.614	

PREFEITURA MUN.DE SANTANA DE MANGUEIRA  
 ORÇAMENTO PROGRAMA PARA O EXERCÍCIO 2003

Demonstrativo das Despesas segundo as categorias econômicas (Consolidado)

R\$ 1,00

CÓDIGO	ESPECIFICAÇÃO	ELEMENTO DE DESPESA	MODALIDADE DE APLICAÇÃO	GRUPO DE NATUREZA DA	CATEGORIAS ECONÔMICAS	%
3.0.00.00.00	DESPESAS CORRENTES				2.924.198	63,94
3.1.00.00.00	PESSOAL E ENCARGOS SOCIAIS			1.415.676		30,95
3.1.90.00.00	APLICAÇÕES DIRETAS		1.415.676			30,95
3.1.90.09.00	SALÁRIO-FAMÍLIA	4.102				0,09
3.1.90.09.01	SALÁRIO-FAMÍLIA	4.102				0,09
3.1.90.11.00	VENCIMENTOS E VANTAGENS FIX	1.144.690				25,03
3.1.90.11.01	VENCIMENTOS E VANTAGENS FIX	1.144.690				25,03
3.1.90.13.00	OBRIGAÇÕES PATRONAIS	256.884				5,62
3.1.90.13.01	OBRIGAÇÕES PATRONAIS	256.884				5,62
3.1.90.91.00	SENTENÇAS JUDICIAIS	10.000				0,22
3.1.90.91.01	SENTENÇAS JUDICIAIS	10.000				0,22
3.3.00.00.00	OUTRAS DESPESAS CORRENTES			1.508.522		32,98
3.3.50.00.00	TRANSFERÊNCIAS A INSTITUIÇÃO		2.211			0,05
3.3.50.43.00	SUBVENÇÕES SOCIAIS	2.211				0,05
3.3.50.43.01	SUBVENÇÕES SOCIAIS	2.211				0,05
3.3.90.00.00	APLICAÇÕES DIRETAS		1.506.311			32,94
3.3.90.14.00	DIÁRIAS - CIVIL	16.905				0,37
3.3.90.14.01	DIÁRIAS - CIVIL	16.905				0,37
3.3.90.18.00	AUXÍLIO FINACEIRO A ESTUDAN	13.939				0,30
3.3.90.18.01	AUXÍLIO FINACEIRO A ESTUDAN	13.939				0,30
3.3.90.30.00	MATERIAL DE CONSUMO	531.554				11,62
3.3.90.30.01	MATERIAL DE CONSUMO	531.554				11,62
3.3.90.33.00	PASSAGENS E DESPESAS COM LO	8.921				0,20
3.3.90.33.01	PASSAGENS E DESPESAS COM LO	8.921				0,20
3.3.90.36.00	OUTROS SERVIÇOS DE TERCEIRO	664.552				14,53
3.3.90.36.01	OUTROS SERVIÇOS DE TERCEIRO	664.552				14,53
3.3.90.39.00	OUTROS SERVIÇOS DE TERCEIRO	236.483				5,17
3.3.90.39.01	OUTROS SERVIÇOS DE TERCEIRO	236.483				5,17
3.3.90.47.00	OBRIGAÇÕES TRIBUTÁRIAS E CO	22.363				0,49
3.3.90.47.01	OBRIGAÇÕES TRIBUTÁRIAS E CO	22.363				0,49
3.3.90.48.00	OUTROS AUXÍLIOS FINANCEIROS	5.749				0,13
3.3.90.48.01	OUTROS AUXÍLIOS FINANCEIROS	5.749				0,13
3.3.90.92.00	DESPESAS DE EXERCÍCIOS ANTE	5.845				0,13
3.3.90.92.01	DESPESAS DE EXERCÍCIOS ANTE	5.845				0,13
4.0.00.00.00	DESPESAS DE CAPITAL				1.649.220	36,06

Anexo II - DESPESA

PREFEITURA MUN.DE SANTANA DE MANGUEIRA  
ORÇAMENTO PROGRAMA PARA O EXERCÍCIO 2003

Demonstrativo das Despesas segundo as categorias econômicas (Consolidado)

R\$ 1,00

CÓDIGO	ESPECIFICAÇÃO	ELEMENTO DE DESPESA	MODALIDADE DE APLICAÇÃO	GRUPO DE NATUREZA DA	CATEGORIAS ECONÔMICAS	%
4.4.00.00.00	INVESTIMENTOS			1.463.000		31,99
4.4.90.00.00	APLICAÇÕES DIRETAS		1.463.000			31,99
4.4.90.51.00	OBRAS E INSTALAÇÕES	1.215.000				26,57
4.4.90.51.01	OBRAS E INSTALAÇÕES	1.215.000				26,57
4.4.90.52.00	EQUIPAMENTOS E MATERIAL PER	228.000				4,99
4.4.90.52.01	EQUIPAMENTOS E MATERIAL PER	228.000				4,99
4.4.90.61.00	AQUISIÇÃO DE IMÓVEIS	20.000				0,44
4.4.90.61.01	AQUISIÇÃO DE IMÓVEIS	20.000				0,44
4.6.00.00.00	AMORTIZAÇÃO DA DÍVIDA			186.220		4,07
4.6.90.00.00	APLICAÇÕES DIRETAS		186.220			4,07
4.6.90.71.00	PRINCIPAL DA DÍVIDA CONTRAT	186.220				4,07
4.6.90.71.01	PRINCIPAL DA DÍVIDA CONTRAT	186.220				4,07
				<b>TOTAL GERAL</b>	<b>4.573.418</b>	

PREFEITURA MUN.DE SANTANA DE MANGUEIRA  
ORÇAMENTO PROGRAMA PARA O EXERCÍCIO 2003

Demonstrativo da Despesa por Unidade Orçamentária - CAMARA MUNICIPAL

R\$ 1,00

CÓDIGO	ESPECIFICAÇÃO	ELEMENTO DE DESPESA	MODALIDADE DE APLICAÇÃO	GRUPO DE NATUREZA DE DESPESA	CATEGORIAS ECONÔMICAS	%
3.0.00.00.00	DESPESAS CORRENTES				112.269	2,45
3.1.00.00.00	PESSOAL E ENCARGOS SOCIAIS			84.188		1,84
3.1.90.00.00	APLICAÇÕES DIRETAS		84.188			1,84
3.1.90.09.00	SALÁRIO-FAMÍLIA	100				0,00
3.1.90.09.01	SALÁRIO-FAMÍLIA	100				0,00
3.1.90.11.00	VENCIMENTOS E VANTAGENS FIXAS	84.088				1,84
3.1.90.11.01	VENCIMENTOS E VANTAGENS FIXAS	84.088				1,84
3.3.00.00.00	OUTRAS DESPESAS CORRENTES			28.081		0,61
3.3.90.00.00	APLICAÇÕES DIRETAS		28.081			0,61
3.3.90.14.00	DIÁRIAS - CIVIL	2.043				0,04
3.3.90.14.01	DIÁRIAS - CIVIL	2.043				0,04
3.3.90.30.00	MATERIAL DE CONSUMO	8.679				0,19
3.3.90.30.01	MATERIAL DE CONSUMO	8.679				0,19
3.3.90.36.00	OUTROS SERVIÇOS DE TERCEIROS -	8.679				0,19
3.3.90.36.01	OUTROS SERVIÇOS DE TERCEIROS -	8.679				0,19
3.3.90.39.00	OUTROS SERVIÇOS DE TERCEIROS -	8.680				0,19
3.3.90.39.01	OUTROS SERVIÇOS DE TERCEIROS -	8.680				0,19
4.0.00.00.00	DESPESAS DE CAPITAL				8.000	0,17
4.4.00.00.00	INVESTIMENTOS			8.000		0,17
4.4.90.00.00	APLICAÇÕES DIRETAS		8.000			0,17
4.4.90.52.00	EQUIPAMENTOS E MATERIAL PERMAN	8.000				0,17
4.4.90.52.01	EQUIPAMENTOS E MATERIAL PERMAN	8.000				0,17
<b>TOTAL GERAL</b>					<b>120.269</b>	

PREFEITURA MUN.DE SANTANA DE MANGUEIRA  
ORÇAMENTO PROGRAMA PARA O EXERCÍCIO 2003

Demonstrativo da Despesa por Unidade Orçamentária - GABINETE DO PREFEITO

R\$ 1,00

CÓDIGO	ESPECIFICAÇÃO	ELEMENTO DE DESPESA	MODALIDADE DE APLICAÇÃO	GRUPO DE NATUREZA DE DESPESA	CATEGORIAS ECONÔMICAS	%
3.0.00.00.00	DESPESAS CORRENTES				128.733	2,81
3.1.00.00.00	PESSOAL E ENCARGOS SOCIAIS			53.880		1,18
3.1.90.00.00	APLICAÇÕES DIRETAS		53.880			1,18
3.1.90.09.00	SALÁRIO-FAMÍLIA	85				0,00
3.1.90.09.01	SALÁRIO-FAMÍLIA	85				0,00
3.1.90.11.00	VENCIMENTOS E VANTAGENS FIXAS	53.795				1,18
3.1.90.11.01	VENCIMENTOS E VANTAGENS FIXAS	53.795				1,18
3.3.00.00.00	OUTRAS DESPESAS CORRENTES			74.853		1,64
3.3.50.00.00	TRANSFERÊNCIAS A INSTITUIÇÕES		2.211			0,05
3.3.50.43.00	SUBVENÇÕES SOCIAIS	2.211				0,05
3.3.50.43.01	SUBVENÇÕES SOCIAIS	2.211				0,05
3.3.90.00.00	APLICAÇÕES DIRETAS		72.642			1,59
3.3.90.14.00	DIÁRIAS - CIVIL	4.998				0,11
3.3.90.14.01	DIÁRIAS - CIVIL	4.998				0,11
3.3.90.30.00	MATERIAL DE CONSUMO	20.000				0,44
3.3.90.30.01	MATERIAL DE CONSUMO	20.000				0,44
3.3.90.33.00	PASSAGENS E DESPESAS COM LOCOM	2.614				0,06
3.3.90.33.01	PASSAGENS E DESPESAS COM LOCOM	2.614				0,06
3.3.90.36.00	OUTROS SERVIÇOS DE TERCEIROS -	27.731				0,61
3.3.90.36.01	OUTROS SERVIÇOS DE TERCEIROS -	27.731				0,61
3.3.90.39.00	OUTROS SERVIÇOS DE TERCEIROS -	17.299				0,38
3.3.90.39.01	OUTROS SERVIÇOS DE TERCEIROS -	17.299				0,38
<b>TOTAL GERAL</b>					<b>128.733</b>	



PREFEITURA MUN.DE SANTANA DE MANGUEIRA  
ORÇAMENTO PROGRAMA PARA O EXERCÍCIO 2003

Demonstrativo da Despesa por Unidade Orçamentária - SEC. DE ADMINISTRAÇÃO GERAL

R\$ 1,00

CÓDIGO	ESPECIFICAÇÃO	ELEMENTO DE DESPESA	MODALIDADE DE APLICAÇÃO	GRUPO DE NATUREZA DE DESPESA	CATEGORIAS ECONÔMICAS	%
3.0.00.00.00	DESPESAS CORRENTES				213.151	4,66
3.1.00.00.00	PESSOAL E ENCARGOS SOCIAIS			54.633		1,19
3.1.90.00.00	APLICAÇÕES DIRETAS		54.633			1,19
3.1.90.09.00	SALÁRIO-FAMÍLIA	514				0,01
3.1.90.09.01	SALÁRIO-FAMÍLIA	514				0,01
3.1.90.11.00	VENCIMENTOS E VANTAGENS FIXAS	54.119				1,18
3.1.90.11.01	VENCIMENTOS E VANTAGENS FIXAS	54.119				1,18
3.3.00.00.00	OUTRAS DESPESAS CORRENTES			158.518		3,47
3.3.90.00.00	APLICAÇÕES DIRETAS		158.518			3,47
3.3.90.14.00	DIÁRIAS - CIVIL	2.400				0,05
3.3.90.14.01	DIÁRIAS - CIVIL	2.400				0,05
3.3.90.30.00	MATERIAL DE CONSUMO	28.580				0,62
3.3.90.30.01	MATERIAL DE CONSUMO	28.580				0,62
3.3.90.33.00	PASSAGENS E DESPESAS COM LOCOM	3.273				0,07
3.3.90.33.01	PASSAGENS E DESPESAS COM LOCOM	3.273				0,07
3.3.90.36.00	OUTROS SERVIÇOS DE TERCEIROS -	83.555				1,83
3.3.90.36.01	OUTROS SERVIÇOS DE TERCEIROS -	83.555				1,83
3.3.90.39.00	OUTROS SERVIÇOS DE TERCEIROS -	40.494				0,89
3.3.90.39.01	OUTROS SERVIÇOS DE TERCEIROS -	40.494				0,89
3.3.90.92.00	DESPESAS DE EXERCÍCIOS ANTERIO	216				0,00
3.3.90.92.01	DESPESAS DE EXERCÍCIOS ANTERIO	216				0,00
4.0.00.00.00	DESPESAS DE CAPITAL				50.000	1,09
4.4.00.00.00	INVESTIMENTOS			50.000		1,09
4.4.90.00.00	APLICAÇÕES DIRETAS		50.000			1,09
4.4.90.51.00	OBRAS E INSTALAÇÕES	40.000				0,87
4.4.90.51.01	OBRAS E INSTALAÇÕES	40.000				0,87
4.4.90.52.00	EQUIPAMENTOS E MATERIAL PERMAN	10.000				0,22
4.4.90.52.01	EQUIPAMENTOS E MATERIAL PERMAN	10.000				0,22
<b>TOTAL GERAL</b>					<b>263.151</b>	

PREFEITURA MUN.DE SANTANA DE MANGUEIRA  
ORÇAMENTO PROGRAMA PARA O EXERCÍCIO 2003

Demonstrativo da Despesa por Unidade Orçamentária - SEC. DE ADM. FINANCEIRA

R\$ 1,00

CÓDIGO	ESPECIFICAÇÃO	ELEMENTO DE DESPESA	MODALIDADE DE APLICAÇÃO	GRUPO DE NATUREZA DE DESPESA	CATEGORIAS ECONÔMICAS	%
3.0.00.00.00	DESPESAS CORRENTES				75.134	1,64
3.1.00.00.00	PESSOAL E ENCARGOS SOCIAIS			20.327		0,44
3.1.90.00.00	APLICAÇÕES DIRETAS		20.327			0,44
3.1.90.09.00	SALÁRIO-FAMÍLIA	30				0,00
3.1.90.09.01	SALÁRIO-FAMÍLIA	30				0,00
3.1.90.11.00	VENCIMENTOS E VANTAGENS FIXAS	10.297				0,23
3.1.90.11.01	VENCIMENTOS E VANTAGENS FIXAS	10.297				0,23
3.1.90.91.00	SENTENÇAS JUDICIAIS	10.000				0,22
3.1.90.91.01	SENTENÇAS JUDICIAIS	10.000				0,22
3.3.00.00.00	OUTRAS DESPESAS CORRENTES			54.807		1,20
3.3.90.00.00	APLICAÇÕES DIRETAS		54.807			1,20
3.3.90.14.00	DIÁRIAS - CIVIL	1.000				0,02
3.3.90.14.01	DIÁRIAS - CIVIL	1.000				0,02
3.3.90.30.00	MATERIAL DE CONSUMO	5.000				0,11
3.3.90.30.01	MATERIAL DE CONSUMO	5.000				0,11
3.3.90.33.00	PASSAGENS E DESPESAS COM LOCOM	3.034				0,07
3.3.90.33.01	PASSAGENS E DESPESAS COM LOCOM	3.034				0,07
3.3.90.36.00	OUTROS SERVIÇOS DE TERCEIROS -	25.405				0,56
3.3.90.36.01	OUTROS SERVIÇOS DE TERCEIROS -	25.405				0,56
3.3.90.39.00	OUTROS SERVIÇOS DE TERCEIROS -	20.368				0,45
3.3.90.39.01	OUTROS SERVIÇOS DE TERCEIROS -	20.368				0,45
<b>TOTAL GERAL</b>					75.134	

PREFEITURA MUN.DE SANTANA DE MANGUEIRA  
ORÇAMENTO PROGRAMA PARA O EXERCÍCIO 2003

Demonstrativo da Despesa por Unidade Orçamentária - SEC. DE AGRIC. E ABASTECIMENTO

R\$ 1,00

CÓDIGO	ESPECIFICAÇÃO	ELEMENTO DE DESPESA	MODALIDADE DE APLICAÇÃO	GRUPO DE NATUREZA DE DESPESA	CATEGORIAS ECONÔMICAS	%
3.0.00.00.00	DESPESAS CORRENTES				24.447	0,53
3.1.00.00.00	PESSOAL E ENCARGOS SOCIAIS			11.092		0,24
3.1.90.00.00	APLICAÇÕES DIRETAS		11.092			0,24
3.1.90.09.00	SALÁRIO-FAMÍLIA	12				0,00
3.1.90.09.01	SALÁRIO-FAMÍLIA	12				0,00
3.1.90.11.00	VENCIMENTOS E VANTAGENS FIXAS	11.080				0,24
3.1.90.11.01	VENCIMENTOS E VANTAGENS FIXAS	11.080				0,24
3.3.00.00.00	OUTRAS DESPESAS CORRENTES			13.355		0,29
3.3.90.00.00	APLICAÇÕES DIRETAS		13.355			0,29
3.3.90.14.00	DIÁRIAS - CIVIL	100				0,00
3.3.90.14.01	DIÁRIAS - CIVIL	100				0,00
3.3.90.30.00	MATERIAL DE CONSUMO	200				0,00
3.3.90.30.01	MATERIAL DE CONSUMO	200				0,00
3.3.90.36.00	OUTROS SERVIÇOS DE TERCEIROS -	12.863				0,28
3.3.90.36.01	OUTROS SERVIÇOS DE TERCEIROS -	12.863				0,28
3.3.90.39.00	OUTROS SERVIÇOS DE TERCEIROS -	192				0,00
3.3.90.39.01	OUTROS SERVIÇOS DE TERCEIROS -	192				0,00
4.0.00.00.00	DESPESAS DE CAPITAL				405.000	8,86
4.4.00.00.00	INVESTIMENTOS			405.000		8,86
4.4.90.00.00	APLICAÇÕES DIRETAS		405.000			8,86
4.4.90.51.00	OBRAS E INSTALAÇÕES	365.000				7,98
4.4.90.51.01	OBRAS E INSTALAÇÕES	365.000				7,98
4.4.90.52.00	EQUIPAMENTOS E MATERIAL PERMAN	40.000				0,87
4.4.90.52.01	EQUIPAMENTOS E MATERIAL PERMAN	40.000				0,87
<b>TOTAL GERAL</b>					<b>429.447</b>	

PREFEITURA MUN.DE SANTANA DE MANGUEIRA  
ORÇAMENTO PROGRAMA PARA O EXERCÍCIO 2003

Demonstrativo da Despesa por Unidade Orçamentária - SEC. DE EDUC. CULT. E DESPORTO

R\$ 1,00

CÓDIGO	ESPECIFICAÇÃO	ELEMENTO DE DESPESA	MODALIDADE DE APLICAÇÃO	GRUPO DE NATUREZA DE DESPESA	CATEGORIAS ECONÔMICAS	%
3.0.00.00.00	DESPESAS CORRENTES				130.659	2,86
3.1.00.00.00	PESSOAL E ENCARGOS SOCIAIS			51.870		1,13
3.1.90.00.00	APLICAÇÕES DIRETAS		51.870			1,13
3.1.90.09.00	SALÁRIO-FAMÍLIA	867				0,02
3.1.90.09.01	SALÁRIO-FAMÍLIA	867				0,02
3.1.90.11.00	VENCIMENTOS E VANTAGENS FIXAS	51.003				1,12
3.1.90.11.01	VENCIMENTOS E VANTAGENS FIXAS	51.003				1,12
3.3.00.00.00	OUTRAS DESPESAS CORRENTES			78.789		1,72
3.3.90.00.00	APLICAÇÕES DIRETAS		78.789			1,72
3.3.90.30.00	MATERIAL DE CONSUMO	68.589				1,50
3.3.90.30.01	MATERIAL DE CONSUMO	68.589				1,50
3.3.90.36.00	OUTROS SERVIÇOS DE TERCEIROS -	10.100				0,22
3.3.90.36.01	OUTROS SERVIÇOS DE TERCEIROS -	10.100				0,22
3.3.90.39.00	OUTROS SERVIÇOS DE TERCEIROS -	100				0,00
3.3.90.39.01	OUTROS SERVIÇOS DE TERCEIROS -	100				0,00
4.0.00.00.00	DESPESAS DE CAPITAL				160.000	3,50
4.4.00.00.00	INVESTIMENTOS			160.000		3,50
4.4.90.00.00	APLICAÇÕES DIRETAS		160.000			3,50
4.4.90.51.00	OBRAS E INSTALAÇÕES	110.000				2,41
4.4.90.51.01	OBRAS E INSTALAÇÕES	110.000				2,41
4.4.90.52.00	EQUIPAMENTOS E MATERIAL PERMAN	50.000				1,09
4.4.90.52.01	EQUIPAMENTOS E MATERIAL PERMAN	50.000				1,09
<b>TOTAL GERAL</b>					<b>290.659</b>	

PREFEITURA MUN.DE SANTANA DE MANGUEIRA  
 ORÇAMENTO PROGRAMA PARA O EXERCÍCIO 2003

Demonstrativo da Despesa por Unidade Orçamentária - SEC. ASSIST. SOC. PREVIDENCIA

R\$ 1,00

CÓDIGO	ESPECIFICAÇÃO	ELEMENTO DE DESPESA	MODALIDADE DE APLICAÇÃO	GRUPO DE NATUREZA DE DESPESA	CATEGORIAS ECONÔMICAS	%
3.0.00.00.00	DESPESAS CORRENTES				22.363	0,49
3.3.00.00.00	OUTRAS DESPESAS CORRENTES			22.363		0,49
3.3.90.00.00	APLICAÇÕES DIRETAS		22.363			0,49
3.3.90.47.00	OBRIGAÇÕES TRIBUTÁRIAS E CONTR	22.363				0,49
3.3.90.47.01	OBRIGAÇÕES TRIBUTÁRIAS E CONTR	22.363				0,49
<b>TOTAL GERAL</b>					<b>22.363</b>	

PREFEITURA MUN.DE SANTANA DE MANGUEIRA  
ORÇAMENTO PROGRAMA PARA O EXERCÍCIO 2003

Demonstrativo da Despesa por Unidade Orçamentária - SEC. DE EDUC. CULT. E DESPORTO

R\$ 1,00

CÓDIGO	ESPECIFICAÇÃO	ELEMENTO DE DESPESA	MODALIDADE DE APLICAÇÃO	GRUPO DE NATUREZA DE DESPESA	CATEGORIAS ECONÔMICAS	%
3.0.00.00.00	DESPESAS CORRENTES				1.233.926	26,98
3.1.00.00.00	PESSOAL E ENCARGOS SOCIAIS			627.372		13,72
3.1.90.00.00	APLICAÇÕES DIRETAS		627.372			13,72
3.1.90.09.00	SALÁRIO-FAMÍLIA	2.177				0,05
3.1.90.09.01	SALÁRIO-FAMÍLIA	2.177				0,05
3.1.90.11.00	VENCIMENTOS E VANTAGENS FIXAS	521.885				11,41
3.1.90.11.01	VENCIMENTOS E VANTAGENS FIXAS	521.885				11,41
3.1.90.13.00	OBRIGAÇÕES PATRONAIS	103.310				2,26
3.1.90.13.01	OBRIGAÇÕES PATRONAIS	103.310				2,26
3.3.00.00.00	OUTRAS DESPESAS CORRENTES			606.554		13,26
3.3.90.00.00	APLICAÇÕES DIRETAS		606.554			13,26
3.3.90.14.00	DIÁRIAS - CIVIL	4.795				0,10
3.3.90.14.01	DIÁRIAS - CIVIL	4.795				0,10
3.3.90.18.00	AUXÍLIO FINANCEIRO A ESTUDANTES	13.939				0,30
3.3.90.18.01	AUXÍLIO FINANCEIRO A ESTUDANTES	13.939				0,30
3.3.90.30.00	MATERIAL DE CONSUMO	217.833				4,76
3.3.90.30.01	MATERIAL DE CONSUMO	217.833				4,76
3.3.90.36.00	OUTROS SERVIÇOS DE TERCEIROS -	299.476				6,55
3.3.90.36.01	OUTROS SERVIÇOS DE TERCEIROS -	299.476				6,55
3.3.90.39.00	OUTROS SERVIÇOS DE TERCEIROS -	67.940				1,49
3.3.90.39.01	OUTROS SERVIÇOS DE TERCEIROS -	67.940				1,49
3.3.90.92.00	DESPESAS DE EXERCÍCIOS ANTERIO	2.571				0,06
3.3.90.92.01	DESPESAS DE EXERCÍCIOS ANTERIO	2.571				0,06
4.0.00.00.00	DESPESAS DE CAPITAL				250.000	5,47
4.4.00.00.00	INVESTIMENTOS			250.000		5,47
4.4.90.00.00	APLICAÇÕES DIRETAS		250.000			5,47
4.4.90.51.00	OBRAS E INSTALAÇÕES	200.000				4,37
4.4.90.51.01	OBRAS E INSTALAÇÕES	200.000				4,37
4.4.90.52.00	EQUIPAMENTOS E MATERIAL PERMAN	50.000				1,09
4.4.90.52.01	EQUIPAMENTOS E MATERIAL PERMAN	50.000				1,09
<b>TOTAL GERAL</b>					<b>1.483.926</b>	

PREFEITURA MUN.DE SANTANA DE MANGUEIRA  
ORÇAMENTO PROGRAMA PARA O EXERCÍCIO 2003

Demonstrativo da Despesa por Unidade Orçamentária - SEC. DE TRANSP. E URBANISMO

R\$ 1,00

CÓDIGO	ESPECIFICAÇÃO	ELEMENTO DE DESPESA	MODALIDADE DE APLICAÇÃO	GRUPO DE NATUREZA DE DESPESA	CATEGORIAS ECONÔMICAS	%
3.0.00.00.00	DESPESAS CORRENTES				87.774	1,92
3.1.00.00.00	PESSOAL E ENCARGOS SOCIAIS			7.959		0,17
3.1.90.00.00	APLICAÇÕES DIRETAS		7.959			0,17
3.1.90.09.00	SALÁRIO-FAMÍLIA	45				0,00
3.1.90.09.01	SALÁRIO-FAMÍLIA	45				0,00
3.1.90.11.00	VENCIMENTOS E VANTAGENS FIXAS	7.914				0,17
3.1.90.11.01	VENCIMENTOS E VANTAGENS FIXAS	7.914				0,17
3.3.00.00.00	OUTRAS DESPESAS CORRENTES			79.815		1,75
3.3.90.00.00	APLICAÇÕES DIRETAS		79.815			1,75
3.3.90.30.00	MATERIAL DE CONSUMO	650				0,01
3.3.90.30.01	MATERIAL DE CONSUMO	650				0,01
3.3.90.36.00	OUTROS SERVIÇOS DE TERCEIROS -	43.821				0,96
3.3.90.36.01	OUTROS SERVIÇOS DE TERCEIROS -	43.821				0,96
3.3.90.39.00	OUTROS SERVIÇOS DE TERCEIROS -	35.344				0,77
3.3.90.39.01	OUTROS SERVIÇOS DE TERCEIROS -	35.344				0,77
4.0.00.00.00	DESPESAS DE CAPITAL				375.000	8,20
4.4.00.00.00	INVESTIMENTOS			375.000		8,20
4.4.90.00.00	APLICAÇÕES DIRETAS		375.000			8,20
4.4.90.51.00	OBRAS E INSTALAÇÕES	325.000				7,11
4.4.90.51.01	OBRAS E INSTALAÇÕES	325.000				7,11
4.4.90.52.00	EQUIPAMENTOS E MATERIAL PERMAN	30.000				0,66
4.4.90.52.01	EQUIPAMENTOS E MATERIAL PERMAN	30.000				0,66
4.4.90.61.00	AQUISIÇÃO DE IMÓVEIS	20.000				0,44
4.4.90.61.01	AQUISIÇÃO DE IMÓVEIS	20.000				0,44
<b>TOTAL GERAL</b>					<b>462.774</b>	



PREFEITURA MUN.DE SANTANA DE MANGUEIRA  
ORÇAMENTO PROGRAMA PARA O EXERCÍCIO 2003

Demonstrativo da Despesa por Unidade Orçamentária - SEC. DE SAUDE E SANEAMENTO

R\$ 1,00

CÓDIGO	ESPECIFICAÇÃO	ELEMENTO DE DESPESA	MODALIDADE DE APLICAÇÃO	GRUPO DE NATUREZA DE DESPESA	CATEGORIAS ECONÔMICAS	%
3.0.00.00.00	DESPESAS CORRENTES				669.493	14,64
3.1.00.00.00	PESSOAL E ENCARGOS SOCIAIS			342.855		7,50
3.1.90.00.00	APLICAÇÕES DIRETAS		342.855			7,50
3.1.90.09.00	SALÁRIO-FAMÍLIA	210				0,00
3.1.90.09.01	SALÁRIO-FAMÍLIA	210				0,00
3.1.90.11.00	VENCIMENTOS E VANTAGENS FIXAS	342.645				7,49
3.1.90.11.01	VENCIMENTOS E VANTAGENS FIXAS	342.645				7,49
3.3.00.00.00	OUTRAS DESPESAS CORRENTES			326.638		7,14
3.3.90.00.00	APLICAÇÕES DIRETAS		326.638			7,14
3.3.90.14.00	DIÁRIAS - CIVIL	1.014				0,02
3.3.90.14.01	DIÁRIAS - CIVIL	1.014				0,02
3.3.90.30.00	MATERIAL DE CONSUMO	141.362				3,09
3.3.90.30.01	MATERIAL DE CONSUMO	141.362				3,09
3.3.90.36.00	OUTROS SERVIÇOS DE TERCEIROS -	143.387				3,14
3.3.90.36.01	OUTROS SERVIÇOS DE TERCEIROS -	143.387				3,14
3.3.90.39.00	OUTROS SERVIÇOS DE TERCEIROS -	37.817				0,83
3.3.90.39.01	OUTROS SERVIÇOS DE TERCEIROS -	37.817				0,83
3.3.90.92.00	DESPESAS DE EXERCÍCIOS ANTERIO	3.058				0,07
3.3.90.92.01	DESPESAS DE EXERCÍCIOS ANTERIO	3.058				0,07
4.0.00.00.00	DESPESAS DE CAPITAL				215.000	4,70
4.4.00.00.00	INVESTIMENTOS			215.000		4,70
4.4.90.00.00	APLICAÇÕES DIRETAS		215.000			4,70
4.4.90.51.00	OBRAS E INSTALAÇÕES	175.000				3,83
4.4.90.51.01	OBRAS E INSTALAÇÕES	175.000				3,83
4.4.90.52.00	EQUIPAMENTOS E MATERIAL PERMAN	40.000				0,87
4.4.90.52.01	EQUIPAMENTOS E MATERIAL PERMAN	40.000				0,87
<b>TOTAL GERAL</b>					<b>884.493</b>	

PREFEITURA MUN.DE SANTANA DE MANGUEIRA  
ORÇAMENTO PROGRAMA PARA O EXERCÍCIO 2003

Demonstrativo da Despesa por Unidade Orçamentária - SEC. ASSIST. SOC. PREVIDENCIA

R\$ 1,00

CÓDIGO	ESPECIFICAÇÃO	ELEMENTO DE DESPESA	MODALIDADE DE APLICAÇÃO	GRUPO DE NATUREZA DE DESPESA	CATEGORIAS ECONÔMICAS	%
3.0.00.00.00	DESPESAS CORRENTES				226.392	4,95
3.1.00.00.00	PESSOAL E ENCARGOS SOCIAIS			161.500		3,53
3.1.90.00.00	APLICAÇÕES DIRETAS		161.500			3,53
3.1.90.09.00	SALÁRIO-FAMÍLIA	62				0,00
3.1.90.09.01	SALÁRIO-FAMÍLIA	62				0,00
3.1.90.11.00	VENCIMENTOS E VANTAGENS FIXAS	7.864				0,17
3.1.90.11.01	VENCIMENTOS E VANTAGENS FIXAS	7.864				0,17
3.1.90.13.00	OBRIGAÇÕES PATRONAIS	153.574				3,36
3.1.90.13.01	OBRIGAÇÕES PATRONAIS	153.574				3,36
3.3.00.00.00	OUTRAS DESPESAS CORRENTES			64.892		1,42
3.3.90.00.00	APLICAÇÕES DIRETAS		64.892			1,42
3.3.90.14.00	DIÁRIAS - CIVIL	555				0,01
3.3.90.14.01	DIÁRIAS - CIVIL	555				0,01
3.3.90.30.00	MATERIAL DE CONSUMO	40.804				0,89
3.3.90.30.01	MATERIAL DE CONSUMO	40.804				0,89
3.3.90.36.00	OUTROS SERVIÇOS DE TERCEIROS -	9.535				0,21
3.3.90.36.01	OUTROS SERVIÇOS DE TERCEIROS -	9.535				0,21
3.3.90.39.00	OUTROS SERVIÇOS DE TERCEIROS -	8.249				0,18
3.3.90.39.01	OUTROS SERVIÇOS DE TERCEIROS -	8.249				0,18
3.3.90.48.00	OUTROS AUXÍLIOS FINANCEIROS A	5.749				0,13
3.3.90.48.01	OUTROS AUXÍLIOS FINANCEIROS A	5.749				0,13
4.0.00.00.00	DESPESAS DE CAPITAL				186.220	4,07
4.6.00.00.00	AMORTIZAÇÃO DA DÍVIDA			186.220		4,07
4.6.90.00.00	APLICAÇÕES DIRETAS		186.220			4,07
4.6.90.71.00	PRINCIPAL DA DÍVIDA CONTRATUAL	186.220				4,07
4.6.90.71.01	PRINCIPAL DA DÍVIDA CONTRATUAL	186.220				4,07
<b>TOTAL GERAL</b>					<b>412.612</b>	

PREFEITURA MUN.DE SANTANA DE MANGUEIRA  
 ORÇAMENTO PROGRAMA PARA O EXERCÍCIO 2003

Demonstrativo das Despesas por Função

R\$ 1,00

CÓD.	ESPECIFICAÇÃO	TOTAL	RECURSOS DO TESOURO	RECURSOS DE OUTRAS FONTES	%
01	LEGISLATIVA	120.126	120.126		2,63
04	ADMINISTRACAO	503.141	503.141		11,00
08	ASSITENCIA SOCIAL	72.818	72.818		1,59
09	PREVIDENCIA SOCIAL	153.574	153.574		3,36
10	SAUDE	803.468	803.468		17,57
12	EDUCACAO	1.463.348	1.463.348		32,00
15	URBANISMO	304.880	304.880		6,67
16	HABITACAO	100.000	100.000		2,19
17	SANEAMENTO	81.025	81.025		1,77
20	AGRICULTURA	429.447	429.447		9,39
24	COMUNICACOES	22.366	22.366		0,49
26	TRANSPORTE	57.894	57.894		1,27
27	DESPORTO E LAZER	252.748	252.748		5,53
28	ENCARGOS ESPECIAIS	208.583	208.583		4,56
	<b>TOTAL GERAL</b>	<b>4.573.418</b>	<b>4.573.418</b>		

PREFEITURA MUN.DE SANTANA DE MANGUEIRA  
ORÇAMENTO PROGRAMA PARA O EXERCÍCIO 2003

Demonstrativo das Despesas por Sub-Função

R\$ 1,00

CÓD.	ESPECIFICAÇÃO	TOTAL	RECURSOS DO TESOURO	RECURSOS DE OUTRAS FONTES	%
031	ACAO LEGISLATIVA	120.269	120.269		2,63
121	PLANEJAMENTO E ORCAMENTO	112.693	112.693		2,46
122	ADMINISTRACAO GERAL	417.162	417.162		9,12
124	CONTROLE INTERNO	75.134	75.134		1,64
131	COMUNICACAO SOCIAL	15.897	15.897		0,35
243	ASSIT A CRIANCA E ADOLESCENTE	11.300	11.300		0,25
244	ASSISTENCIA COMUNITARIA	61.818	61.818		1,35
271	PREVIDENCIA BASICA	153.574	153.574		3,36
301	ATENCAO BASICA	316.715	316.715		6,93
302	ASSISTENCIA HOSPITALAR	414.239	414.239		9,06
303	SUP. PROFILATICO E TERAPEUTICO	3.186	3.186		0,07
304	VIGILANCIA SANITARIA	300	300		0,01
305	VIGILANCIA EPIDEMIOLOGICA	12.428	12.428		0,27
361	ENSINO FUNDAMENTAL	1.365.223	1.365.223		29,85
365	EDUCACAO INFANTIL	38.354	38.354		0,84
366	EDUCACAO DE JOVENS E ADULTOS	59.471	59.471		1,30
452	SERVICOS URBANOS	154.765	154.765		3,38
453	TRANSPORTES COLETIVOS URBANOS	167.600	167.600		3,66
482	HABITACAO URBANA	100.000	100.000		2,19
511	SANEAMENTO BASICO RURAL	20.000	20.000		0,44
512	SANEAMENTO BASICO URBANO	35.000	35.000		0,77
601	PROMOCAO DA PRODUCAO VEGETAL	27.149	27.149		0,59
605	BASTECIMENTO	37.298	37.298		0,82
606	EXTENSAO RURAL	15.000	15.000		0,33
607	IRRIGACAO	350.000	350.000		7,65
722	TELECOMUNICACOES	22.366	22.366		0,49
782	TRANSPORTE RODOVIARIO	57.894	57.894		1,27
812	DESPORTO COMUNITARIO	200.000	200.000		4,37
843	SERVICO DA DIVIDA INTERNA	186.220	186.220		4,07
846	OUTROS ENCARGOS ESPECIAIS	22.363	22.363		0,49
	<b>TOTAL GERAL</b>	<b>4.573.418</b>	<b>4.573.418</b>		

PREFEITURA MUN.DE SANTANA DE MANGUEIRA  
ORÇAMENTO PROGRAMA PARA O EXERCÍCIO 2003

Demonstrativo das Despesas por Programa

R\$ 1,00

CÓDIGO	ESPECIFICAÇÃO	TOTAL	RECURSOS DO TESOURO	RECURSOS DE OUTRAS FONTES	%
2.0001	ACAO LEGISLATIVA	120.269	120.269		2,63
2.0002	SUPERVISAO E COORDENAÇÃO SUPERIOR	112.693	112.693		2,46
2.0003	DIVULGAÇÃO OFICIAL	15.897	15.897		0,35
2.0004	ADMINISTRAÇÃO GERAL	167.818	167.818		3,67
2.0005	EDIFICAÇÕES PUBLICAS	72.967	72.967		1,60
2.0006	TELECOMUNICAÇÕES	22.366	22.366		0,49
2.0007	CONTROLE INTERNO	75.134	75.134		1,64
2.0008	MECANIZAÇÃO AGRICOLA	27.149	27.149		0,59
2.0009	ABASTECIMENTO	37.298	37.298		0,82
2.0010	EXTENSAO RURAL	15.000	15.000		0,33
2.0011	IRRIGAÇÃO	350.000	350.000		7,65
2.0012	ALIMENTAÇÃO ESCOLAR	58.489	58.489		1,28
2.0013	ERRADICAÇÃO DO TRABALHO INFANTIL	300	300		0,01
2.0014	EXPANSAO DA OFERTA DE VAGAS NO ENSINO FUNDAMENTAL	160.000	160.000		3,50
2.0015	ENSINO FUNDAMENTAL	947.862	947.862		20,73
2.0016	TREINAMENTO E APERFEIÇOAMENTO PROFESSORES DO ENS.FUNDAMENTAL	21.731	21.731		0,48
2.0017	ASSISTENCIA AO ESTUDANTE DO ENSINO FUNDAMENTAL	213.630	213.630		4,67
2.0018	PROGRAMA DINHEIRO DIRETO NA ESCOLA	22.000	22.000		0,48
2.0019	EDUCAÇÃO DA CRIANÇA DE 0 A 6 ANOS	38.354	38.354		0,84
2.0020	ENSINO SUPLETIVO E EDUCAÇÃO DE JOVENS E ADULTOS	59.471	59.471		1,30
2.0021	PARQUES RECREATIVOS E DESPORTIVOS	252.748	252.748		5,53
2.0022	ADMINISTRAÇÃO	39.115	39.115		0,86
2.0023	SERVIÇOS FUNERARIOS	1.057	1.057		0,02
2.0024	ILUMINAÇÃO PUBLICA	66.308	66.308		1,45
2.0025	PARQUES E JARDINS	30.800	30.800		0,67
2.0026	VIAS URBANAS	167.600	167.600		3,66
2.0027	HABITAÇÃO	100.000	100.000		2,19
2.0028	TRANSPORTE	57.894	57.894		1,27
2.0029	ATENÇÃO BASICA	149.152	149.152		3,26
2.0030	AGENTES COMUNITARIOS DE SAUDE	34.552	34.552		0,76
2.0031	ASSISTENCIA DOMICILAR DE SAUDE	133.011	133.011		2,91
2.0032	ASSISTENCIA MEDICA	414.239	414.239		9,06
2.0033	ASSISTENCIA FARMACEUTICA	3.186	3.186		0,07
2.0034	VIGILANCIA SANITARIA DE PRODUTOS E SERVIÇOS	300	300		0,01
2.0035	PREVENÇÃO E CONTROLE DE DOENÇAS	12.428	12.428		0,27

PREFEITURA MUN.DE SANTANA DE MANGUEIRA  
 ORÇAMENTO PROGRAMA PARA O EXERCÍCIO 2003

Demonstrativo das Despesas por Programa

R\$ 1,00

CÓDIGO	ESPECIFICAÇÃO	TOTAL	RECURSOS DO TESOURO	RECURSOS DE OUTRAS FONTES	%
2.0036	LIMPEZA PUBLICA	56.600	56.600		1,24
2.0037	SANEAMENTO	81.025	81.025		1,77
2.0038	ASSISTENCIA A COMUNIDADES	67.125	67.125		1,47
2.0039	ASSISTENCIA ALIMENTAR E NUTRICIONAL	300	300		0,01
2.0040	PLANEJAMENTO FAMILIAR	5.393	5.393		0,12
2.1001	SERVIÇO DA DIVIDA INTERNA PACTUADA COM O SIST.PREV.SOCIAL	89.297	89.297		1,95
2.1002	CONTRIBUIÇÃO PARA O INSTITUTO NACIONAL DE PREVIDENCIA SOCIAL	153.574	153.574		3,36
2.1003	SERVIÇO DA DIVIDA INTERNA PACTUADA COM O FGTS	96.923	96.923		2,12
2.1004	CONT. P/O PROGRAMA DE FORMAÇÃO DO PATRIMONIO DO SERVIDOR	22.363	22.363		0,49
<b>TOTAL GERAL</b>		<b>4.573.418</b>	<b>4.573.418</b>		

PREFEITURA MUN.DE SANTANA DE MANGUEIRA  
ORÇAMENTO PROGRAMA PARA O EXERCÍCIO 2003

Demonstrativo das Despesas por Fonte de Recurso

R\$ 1,00

CÓDIGO	ESPECIFICAÇÃO	TOTAL	RECURSOS DO TESOURO	RECURSOS DE OUTRAS FONTES	%
2001	ORDINARIA	2.382.364	2.382.364		52,09
2002	VINCULADA	2.191.054	2.191.054		47,91
<b>TOTAL GERAL</b>		4.573.418	4.573.418		



PREFEITURA MUN.DE SANTANA DE MANGUEIRA  
ORÇAMENTO PROGRAMA PARA O EXERCÍCIO 2003

Demonstrativo das Despesas por Poder e Orgão

R\$ 1,00

ESPECIFICAÇÃO	FR	TOTAL	ENCARGOS SOCIAIS	ENCARGOS DA DÍVIDA	DESPESAS CORRENTES	INVESTIMENTOS	INVERSÕES FINANCEIRAS	AMORTIZAÇÃO DA DÍVIDA	RESERVA DE CONTINGÊNCIA
EXECUTIVO		4.573.418	1.415.676		1.508.522	1.463.000		186.220	
CAMARA MUNICIPAL		120.269	84.188		28.081	8.000			
	001	120.269	84.188		28.081	8.000			
GABINETE DO PREFEITO		128.590	53.880		74.710				
	001	128.590	53.880		74.710				
SEC. DE ADMINISTRAÇÃO GERAL		263.151	54.633		158.518	50.000			
	001	263.151	54.633		158.518	50.000			
SEC. DE ADM. FINANCEIRA		75.134	20.327		54.807				
	001	75.134	20.327		54.807				
SEC. DE AGRIC. E ABASTECIMENTO		429.447	11.092		13.355	405.000			
	001	429.447	11.092		13.355	405.000			
SEC. DE EDUC. CULT. E DESPORTO		1.774.585	679.242		685.343	410.000			
	001	409.362	50.700		158.662	200.000			
	002	1.365.223	628.542		526.681	210.000			
SEC. DE TRANSP. E URBANISMO		462.774	7.959		79.815	375.000			
	001	462.774	7.959		79.815	375.000			
SEC. DE SAUDE E SANEAMENTO		884.493	342.855		326.638	215.000			
	001	81.025			26.025	55.000			
	002	803.468	342.855		300.613	160.000			
SEC. ASSIST. SOC. PREVIDENCIA		434.975	161.500		87.255			186.220	
	001	412.612	161.500		64.892			186.220	
	002	22.363			22.363				
<b>TOTAL GERAL</b>		<b>4.573.418</b>	<b>1.415.676</b>		<b>1.508.522</b>	<b>1.463.000</b>		<b>186.220</b>	

PREFEITURA MUN.DE SANTANA DE MANGUEIRA  
ORÇAMENTO PROGRAMA PARA O EXERCÍCIO 2003

Demonstrativo das Despesas por Orgão - Detalhado

R\$ 1,00

CÓDIGO	ESPECIFICAÇÃO	TOTAL	RECURSOS DO TESOURO	RECURSOS DE OUTRAS FONTES	%
3.0.00.00.00	DESPESAS CORRENTES	2.924.198	2.924.198		63,94
3.1.00.00.00	PESSOAL E ENCARGOS SOCIAIS	1.415.676	1.415.676		30,95
3.1.90.00.00	APLICAÇÕES DIRETAS	1.415.676	1.415.676		30,95
3.1.90.09.00	SALÁRIO-FAMÍLIA	4.102	4.102		0,09
3.1.90.09.01	SALÁRIO-FAMÍLIA	4.102	4.102		0,09
3.1.90.11.00	VENCIMENTOS E VANTAGENS FIXAS	1.144.690	1.144.690		25,03
3.1.90.11.01	VENCIMENTOS E VANTAGENS FIXAS	1.144.690	1.144.690		25,03
3.1.90.13.00	OBRIGAÇÕES PATRONAIS	256.884	256.884		5,62
3.1.90.13.01	OBRIGAÇÕES PATRONAIS	256.884	256.884		5,62
3.1.90.91.00	SENTENÇAS JUDICIAIS	10.000	10.000		0,22
3.1.90.91.01	SENTENÇAS JUDICIAIS	10.000	10.000		0,22
3.3.00.00.00	OUTRAS DESPESAS CORRENTES	1.508.522	1.508.522		32,98
3.3.50.00.00	TRANSFERÊNCIAS A INSTITUIÇÕES	2.211	2.211		0,05
3.3.50.43.00	SUBVENÇÕES SOCIAIS	2.211	2.211		0,05
3.3.50.43.01	SUBVENÇÕES SOCIAIS	2.211	2.211		0,05
3.3.90.00.00	APLICAÇÕES DIRETAS	1.506.311	1.506.311		32,94
3.3.90.14.00	DIÁRIAS - CIVIL	16.905	16.905		0,37
3.3.90.14.01	DIÁRIAS - CIVIL	16.905	16.905		0,37
3.3.90.18.00	AUXÍLIO FINANCEIRO A ESTUDANTES	13.939	13.939		0,30
3.3.90.18.01	AUXÍLIO FINANCEIRO A ESTUDANTES	13.939	13.939		0,30
3.3.90.30.00	MATERIAL DE CONSUMO	531.554	531.554		11,62
3.3.90.30.01	MATERIAL DE CONSUMO	531.554	531.554		11,62
3.3.90.33.00	PASSAGENS E DESPESAS COM LOCOM	8.921	8.921		0,20
3.3.90.33.01	PASSAGENS E DESPESAS COM LOCOM	8.921	8.921		0,20
3.3.90.36.00	OUTROS SERVIÇOS DE TERCEIROS -	664.552	664.552		14,53
3.3.90.36.01	OUTROS SERVIÇOS DE TERCEIROS -	664.552	664.552		14,53
3.3.90.39.00	OUTROS SERVIÇOS DE TERCEIROS -	236.483	236.483		5,17
3.3.90.39.01	OUTROS SERVIÇOS DE TERCEIROS -	236.483	236.483		5,17
3.3.90.47.00	OBRIGAÇÕES TRIBUTÁRIAS E CONTR	22.363	22.363		0,49
3.3.90.47.01	OBRIGAÇÕES TRIBUTÁRIAS E CONTR	22.363	22.363		0,49
3.3.90.48.00	OUTROS AUXÍLIOS FINANCEIROS A	5.749	5.749		0,13
3.3.90.48.01	OUTROS AUXÍLIOS FINANCEIROS A	5.749	5.749		0,13
3.3.90.92.00	DESPESAS DE EXERCÍCIOS ANTERIO	5.845	5.845		0,13
3.3.90.92.01	DESPESAS DE EXERCÍCIOS ANTERIO	5.845	5.845		0,13
4.0.00.00.00	DESPESAS DE CAPITAL	1.649.220	1.649.220		36,06

Anexo VII

PREFEITURA MUN.DE SANTANA DE MANGUEIRA  
ORÇAMENTO PROGRAMA PARA O EXERCÍCIO 2003

Demonstrativo das Funções, Sub-Funções e Prog. por projetos, Atividades e Oper. especiais

R\$ 1,00

CÓDIGO	ESPECIFICAÇÃO	PROJETOS	ATIVIDADES	OPER. ESPECIAIS	TOTAL
			5.393		5.393
08.244.20040.00000	MANUTENÇÃO DAS ATIVIDADES DA BEMFAM				153.574
	PREVIDENCIA SOCIAL				153.574
	PREVIDENCIA BASICA				153.574
	CONTRIBUIÇÃO PARA O INSTITUTO NACIONAL DE PREVIDENCIA SOCIAL				153.574
09.271.21002.00000	PAGAMENTO DE CONTRIBUIÇÕES AO INSS		153.574		803.468
	SAUDE				316.715
	ATENCAO BASICA				149.152
	ATENÇÃO BASICA				146.540
10.301.20029.00000	MANUTENÇÃO DO PROGRAMA DE ATENÇÃO BASICA		146.540		2.612
10.301.20029.00000	INCENTIVO A SAUDE BUCAL		2.612		34.552
	AGENTES COMUNITARIOS DE SAUDE				34.552
10.301.20030.00000	MANUT. ENC. COM O PROGRAMA DE AGENTES COMUNITARIOS DE SAUDE		34.552		133.011
	ASSISTENCIA DOMICILAR DE SAUDE				133.011
10.301.20031.00000	MANUTENÇÃO DO PROGRAMA DE SAUDE DA FAMILIA		133.011		414.239
	ASSISTENCIA HOSPITALAR				414.239
	ASSISTENCIA MEDICA				100.000
10.302.20032.00000	CONSTRUÇÃO DE UNIDADES DE SAUDE	100.000			20.000
10.302.20032.00000	AMPLIAÇÃO E RECUPERAÇÃO DE UNIDADES DE SAUDE	20.000			40.000
10.302.20032.00000	AQUISIÇÃO DE AMBULANCIA E DEMAIS EQUIPAMENTOS	40.000			254.239
10.302.20032.00000	MANUTENÇÃO DOS ENCARGOS DA SAUDE PUBLICA		254.239		3.186
	SUP. PROFILATICO E TERAPEUTICO				3.186
	ASSISTENCIA FARMACEUTICA				3.186
10.303.20033.00000	FARMACIA BASICA		3.186		300
	VIGILANCIA SANITARIA				300
	VIGILANCIA SANITARIA DE PRODUTOS E SERVIÇOS				300
10.304.20034.00000	INCENTIVO AS AÇÕES BASICAS DE VIGILANCIA SANITARIA		300		12.428
	VIGILANCIA EPIDEMIOLOGICA				12.428
	PREVENÇÃO E CONTROLE DE DOENÇAS				12.428
10.305.20035.00000	MANTER OS ENCARGOS DO PROGRAMA DE VIGILANCIA EPIDEMIOLOGICA		12.428		56.600
	SERVICOS URBANOS				56.600
	LIMPEZA PUBLICA				56.600
10.452.20036.00000	MANUTENÇÃO DOS ENCARGOS DE LIMPEZA PUBLICA		56.600		1.463.348
	EDUCACAO				300
	ASSIT A CRIANCA E ADOLESCENTE				300
	ERRADICAÇÃO DO TRABALHO INFANTIL				

Anexo VI

PREFEITURA MUN.DE SANTANA DE MANGUEIRA  
ORÇAMENTO PROGRAMA PARA O EXERCÍCIO 2003

Demonstrativo das Funções e Sub-Funções por programa de trabalho

R\$ 1,00

CÓDIGO	ESPECIFICAÇÃO	PROJETOS	ATIVIDADES	OPER. ESPECIAIS	TOTAL
	LEGISLATIVA				120.269
	ACAO LEGISLATIVA				120.269
01.031.00000	ACAO LEGISLATIVA	8.000	112.269		120.269
	ADMINISTRACAO				502.998
	PLANEJAMENTO E ORCAMENTO				112.693
04.121.00000	SUPERVISAO E COORDENACAO SUPERIOR		112.693		112.693
	ADMINISTRACAO GERAL				299.274
04.122.00000	ALIMENTACAO ESCOLAR	50.000	249.274		299.274
	CONTROLE INTERNO				75.134
04.124.00000	CONTROLE INTERNO		75.134		75.134
	COMUNICACAO SOCIAL				15.897
04.131.00000	DIVULGACAO OFICIAL		15.897		15.897
	ASSITENCIA SOCIAL				11.000
	ASSIT A CRIANCA E ADOLESCENTE				11.000
08.243.00000	ASSISTENCIA A COMUNIDADES		11.000		11.000
	ASSISTENCIA COMUNITARIA				61.818
08.244.00000	PLANEJAMENTO FAMILIAR		61.818		61.818
	PREVIDENCIA SOCIAL				153.574
	PREVIDENCIA BASICA				153.574
09.271.00000	CONTRIBUICAO PARA O INSTITUTO NACIONAL DE PREVIDENCIA SOCIAL		153.574		153.574
	SAUDE				803.468
	ATENCAO BASICA				316.715
10.301.00000	ASSISTENCIA DOMICILAR DE SAUDE		316.715		316.715
	ASSISTENCIA HOSPITALAR				414.239
10.302.00000	ASSISTENCIA MEDICA	160.000	254.239		414.239
	SUP. PROFILATICO E TERAPEUTICO				3.186
10.303.00000	ASSISTENCIA FARMACEUTICA		3.186		3.186
	VIGILANCIA SANITARIA				300
10.304.00000	VIGILANCIA SANITARIA DE PRODUTOS E SERVIÇOS		300		300
	VIGILANCIA EPIDEMIOLOGICA				12.428
10.305.00000	PREVENÇÃO E CONTROLE DE DOENÇAS		12.428		12.428
	SERVICOS URBANOS				56.600
10.452.00000	LIMPEZA PUBLICA		56.600		56.600
	EDUCACAO				1.463.348
	ASSIT A CRIANCA E ADOLESCENTE				300

Anexo VI

PREFEITURA MUN.DE SANTANA DE MANGUEIRA  
ORÇAMENTO PROGRAMA PARA O EXERCÍCIO 2003

Demonstrativo das Funções e Sub-Funções por programa de trabalho

R\$ 1,00

CÓDIGO	ESPECIFICAÇÃO	PROJETOS	ATIVIDADES	OPER. ESPECIAIS	TOTAL
			300		300
12.243.00000	ERRADICAÇÃO DO TRABALHO INFANTIL				1.365.223
	ENSINO FUNDAMENTAL	210.000	1.155.223		1.365.223
12.361.00000	PROGRAMA DINHEIRO DIRETO NA ESCOLA				38.354
	EDUCAÇÃO INFANTIL		38.354		38.354
12.365.00000	EDUCAÇÃO DA CRIANÇA DE 0 A 6 ANOS				59.471
	EDUCAÇÃO DE JOVENS E ADULTOS		59.471		59.471
12.366.00000	ENSINO SUPLETIVO E EDUCAÇÃO DE JOVENS E ADULTOS				304.880
	URBANISMO				39.115
	ADMINISTRAÇÃO GERAL	30.000	9.115		39.115
15.122.00000	ADMINISTRAÇÃO				98.165
	SERVÇOS URBANOS	35.000	63.165		98.165
15.452.00000	PARQUES E JARDINS				167.600
	TRANSPORTES COLETIVOS URBANOS	165.000	2.600		167.600
15.453.00000	VIAS URBANAS				100.000
	HABITACAO				100.000
	HABITACAO URBANA	100.000			100.000
16.482.00000	HABITAÇÃO				81.025
	SANEAMENTO				26.025
	ADMINISTRAÇÃO GERAL		26.025		26.025
17.122.00000	SANEAMENTO				20.000
	SANEAMENTO BASICO RURAL	20.000			20.000
17.511.00000	SANEAMENTO				35.000
	SANEAMENTO BASICO URBANO	35.000			35.000
17.512.00000	SANEAMENTO				429.447
	AGRICULTURA				27.149
	PROMOCAO DA PRODUCAO VEGETAL	20.000	7.149		27.149
20.601.00000	MECANIZAÇÃO AGRICOLA				37.298
	BASTECIMENTO	20.000	17.298		37.298
20.605.00000	ABASTECIMENTO				15.000
	EXTENSAO RURAL	15.000			15.000
20.606.00000	EXTENSAO RURAL				350.000
	IRRIGACAO	350.000			350.000
20.607.00000	IRRIGAÇÃO				22.366
	COMUNICACOES				22.366
	TELECOMUNICACOES				22.366

Anexo VI

PREFEITURA MUN.DE SANTANA DE MANGUEIRA  
ORÇAMENTO PROGRAMA PARA O EXERCÍCIO 2003

Demonstrativo das Funções e Sub-Funções por programa de trabalho

R\$ 1,00

CÓDIGO	ESPECIFICAÇÃO	PROJETOS	ATIVIDADES	OPER. ESPECIAIS	TOTAL
			22.366		22.366
24.722.00000	TELECOMUNICAÇÕES				57.894
	TRANSPORTE				57.894
	TRANSPORTE RODOVIARIO				57.894
26.782.00000	TRANSPORTE	45.000	12.894		252.748
	DESPORTO E LAZER				52.748
	ADMINISTRACAO GERAL		52.748		52.748
27.122.00000	PARQUES RECREATIVOS E DESPORTIVOS				200.000
	DESPORTO COMUNITARIO				200.000
27.812.00000	PARQUES RECREATIVOS E DESPORTIVOS	200.000			208.583
	ENCARGOS ESPECIAIS				186.220
	SERVICO DA DIVIDA INTERNA				186.220
28.843.00000	SERVIÇO DA DIVIDA INTERNA PACTUADA COM O FGTS	186.220			22.363
	OUTROS ENCARGOS ESPECIAIS				22.363
28.846.00000	CONT. P/O PROGRAMA DE FORMAÇAO DO PATRIMONIO DO SERVIDOR		22.363		22.363
	<b>TOTAIS</b>	<b>1.649.220</b>	<b>2.924.198</b>		<b>4.573.418</b>

Anexo VII

PREFEITURA MUN.DE SANTANA DE MANGUEIRA  
ORÇAMENTO PROGRAMA PARA O EXERCÍCIO 2003

Demonstrativo das Funções, Sub-Funções e Prog. por projetos, Atividades e Oper. especiais

R\$ 1,00

CÓDIGO	ESPECIFICAÇÃO	PROJETOS	ATIVIDADES	OPER. ESPECIAIS	TOTAL
	LEGISLATIVA				120.269
	ACAO LEGISLATIVA				120.269
01.031.20001.00000	ACAO LEGISLATIVA				120.269
	AQUISIÇÃO DE EQUIPAMENTOS	8.000			8.000
01.031.20001.00000	MANUTENÇÃO DAS ATIVIDADES DA CAMARA MUNICIPAL		112.269		112.269
	ADMINISTRACAO				502.998
	PLANEJAMENTO E ORCAMENTO				112.693
	SUPERVISAO E COORDENAÇÃO SUPERIOR				112.693
04.121.20002.00000	MANUTENÇÃO DO GABINETE DO PREFEITO		112.693		112.693
	ADMINISTRACAO GERAL				299.274
	ADMINISTRAÇÃO GERAL				167.818
04.122.20004.00000	AQUISIÇÃO DE EQUIPAMENTOS	10.000			10.000
04.122.20004.00000	MANUTENÇÃO DOS ENCARGOS DA SECDE ADMINISTRAÇÃO GERAL		157.818		157.818
	EDIFICAÇÕES PUBLICAS				72.967
04.122.20005.00000	RECUPERAÇÃO E AMPLIAÇÃO DE PREDIOS PUBLICOS	40.000			40.000
04.122.20005.00000	MANUTENÇÃO DOS ENCARGOS DO SETOR DE OBRAS		32.967		32.967
	ALIMENTAÇÃO ESCOLAR				58.489
04.122.20012.00000	AQUIS. DE GEN.ALIMENTICIOS P/AMERENDA ESCOLAR-REC.PROPRIOS		18.489		18.489
04.122.20012.00000	AQUIS. DE GEN.ALIMENTICIOS, RECURSOS DO PNAE		40.000		40.000
	CONTROLE INTERNO				75.134
	CONTROLE INTERNO				75.134
04.124.20007.00000	MANUTENÇÃO DOS ENCARGOS DE TESOURARIA E CONTABILIDADE		75.134		75.134
	COMUNICACAO SOCIAL				15.897
	DIVULGAÇÃO OFICIAL				15.897
04.131.20003.00000	MANUTENÇÃO DOS ENCARGOS DE ASSESSORIA DE IMPRENSA		15.897		15.897
	ASSITENCIA SOCIAL				72.818
	ASSIT A CRIANCA E ADOLESCENTE				11.000
	ASSISTENCIA A COMUNIDADES				11.000
08.243.20038.00000	MANUTENÇÃO DA CRECHE		11.000		11.000
	ASSISTENCIA COMUNITARIA				61.818
	ASSISTENCIA A COMUNIDADES				56.125
08.244.20038.00000	ASSISTENCIA SOCIAL AS PESSOAS NAO SEGURADAS		56.125		56.125
	ASSISTENCIA ALIMENTAR E NUTRICIONAL				300
08.244.20039.00000	MANUT DO PROGRAMA DE DISTRIBUIÇÃO DE CESTAS BASICAS		300		300
	PLANEJAMENTO FAMILIAR				5.393



PREFEITURA MUN.DE SANTANA DE MANGUEIRA  
 ORÇAMENTO PROGRAMA PARA O EXERCÍCIO 2003

Demonstrativo das Despesas por Orgão - Detalhado

R\$ 1,00

CÓDIGO	ESPECIFICAÇÃO	TOTAL	RECURSOS DO TESOURO	RECURSOS DE OUTRAS FONTES	%
4.4.00.00.00	INVESTIMENTOS	1.463.000	1.463.000		31,99
4.4.90.00.00	APLICAÇÕES DIRETAS	1.463.000	1.463.000		31,99
4.4.90.51.00	OBRAS E INSTALAÇÕES	1.215.000	1.215.000		26,57
4.4.90.51.01	OBRAS E INSTALAÇÕES	1.215.000	1.215.000		26,57
4.4.90.52.00	EQUIPAMENTOS E MATERIAL PERMAN	228.000	228.000		4,99
4.4.90.52.01	EQUIPAMENTOS E MATERIAL PERMAN	228.000	228.000		4,99
4.4.90.61.00	AQUISIÇÃO DE IMÓVEIS	20.000	20.000		0,44
4.4.90.61.01	AQUISIÇÃO DE IMÓVEIS	20.000	20.000		0,44
4.6.00.00.00	AMORTIZAÇÃO DA DÍVIDA	186.220	186.220		4,07
4.6.90.00.00	APLICAÇÕES DIRETAS	186.220	186.220		4,07
4.6.90.71.00	PRINCIPAL DA DÍVIDA CONTRATUAL	186.220	186.220		4,07
4.6.90.71.01	PRINCIPAL DA DÍVIDA CONTRATUAL	186.220	186.220		4,07
<b>TOTAIS</b>		<b>4.573.418</b>	<b>4.573.418</b>		

Anexo VII

PREFEITURA MUN.DE SANTANA DE MANGUEIRA  
ORÇAMENTO PROGRAMA PARA O EXERCÍCIO 2003

Demonstrativo das Funções, Sub-Funções e Prog. por projetos, Atividades e Oper. especiais

R\$ 1,00

CÓDIGO	ESPECIFICAÇÃO	PROJETOS	ATIVIDADES	OPER. ESPECIAIS	TOTAL
12.243.20013.00000	MANUTENÇÃO DOS ENCARGOS DO PETI		300		300
	ENSINO FUNDAMENTAL				1.365.223
	EXPANSÃO DA OFERTA DE VAGAS NO ENSINO FUNDAMENTAL				160.000
12.361.20014.00000	CONSTRUÇÃO DE UNIDADES ESCOLARES	110.000			110.000
12.361.20014.00000	AQUISIÇÃO DE VEICULOS E DEMAIS EQUIPAMENTOS	50.000			50.000
	ENSINO FUNDAMENTAL				947.862
12.361.20015.00000	APOIO AO ESPORTE ESCOLAR		20.000		20.000
12.361.20015.00000	MANUTENÇÃO DOS ENCARGOS DO ENSINO FUNDAMENTAO-MDE		214.793		214.793
12.361.20015.00000	MANUTENÇÃO DOS ENCARGOS COM O ENSINO FUNDAMENTAL-FUNDEF		713.069		713.069
	TREINAMENTO E APERFEIÇOAMENTO PROFESSORES DO ENS.FUNDAMENTAL				21.731
12.361.20016.00000	TREINAMENTO DE PROFESSORES		21.731		21.731
	ASSISTENCIA AO ESTUDANTE DO ENSINO FUNDAMENTAL				213.630
12.361.20017.00000	AQUISIÇÃO DE VEICULO P/O TRANSPORTE ESCOLAR	50.000			50.000
12.361.20017.00000	MANUTENÇÃO DO TRANSPORTE ESCOLAR		119.691		119.691
12.361.20017.00000	MANUTENÇÃO DO TRANSPORTE ESCOLAR-CONVENIO		30.000		30.000
12.361.20017.00000	BOLSAS DE ESTUDO		13.939		13.939
	PROGRAMA DINHEIRO DIRETO NA ESCOLA				22.000
12.361.20018.00000	ATENDER AOS OBJETIVOS DO PDDE		22.000		22.000
	EDUCACAO INFANTIL				38.354
	EDUCAÇÃO DA CRIANÇA DE 0 A 6 ANOS				38.354
12.365.20019.00000	MANUTENÇÃO DOS ENCARGOS COM A CRECHE		26.202		26.202
12.365.20019.00000	AQUISIÇÃO DE GENEROS ALIMENTICIOS - PAC		12.152		12.152
	EDUCACAO DE JOVENS E ADULTOS				59.471
	ENSINO SUPLETIVO E EDUCAÇÃO DE JOVENS E ADULTOS				59.471
12.366.20020.00000	MANUTENÇÃO DO PROGRAMA DE ALFABETIZAÇÃO SOLIDARIA		59.471		59.471
	URBANISMO				304.880
	ADMINISTRACAO GERAL				39.115
	ADMINISTRAÇÃO				39.115
15.122.20022.00000	AQUISIÇÃO DE EQUIPAMENTOS	30.000			30.000
15.122.20022.00000	MANUTENÇÃO DAS ATIVIDADES DA SEC. DE TRANSPORTE E URBANISMO		9.115		9.115
	SERVICOS URBANOS				98.165
	SERVIÇOS FUNERARIOS				1.057
15.452.20023.00000	MANUTENÇÃO DE CEMITERIOS PUBLICOS		1.057		1.057
	ILUMINAÇÃO PUBLICA				66.308
15.452.20024.00000	EXTENSAO DA REDE ELETRICA DA CIDADE	20.000			20.000

PREFEITURA MUN.DE SANTANA DE MANGUEIRA  
ORÇAMENTO PROGRAMA PARA O EXERCÍCIO 2003

## Demonstrativo das Funções, Sub-Funções e Prog. por projetos, Atividades e Oper. especiais

R\$ 1,00

CÓDIGO	ESPECIFICAÇÃO	PROJETOS	ATIVIDADES	OPER. ESPECIAIS	TOTAL
15.452.20024.00000	MANUTENÇÃO DOS ENCARGOS COM A ILUMINAÇÃO PUBLICA		46.308		46.308
	PARQUES E JARDINS				30.800
15.452.20025.00000	RECUPERAÇÃO DE PRAÇAS	15.000			15.000
15.452.20025.00000	MANUTENÇÃO DOS ENCARGOS COM PRAÇAS, PARQUES E JARDINS		15.800		15.800
	TRANSPORTES COLETIVOS URBANOS				167.600
	VIAS URBANAS				167.600
15.453.20026.00000	CONSTRUÇÃO E RECUPERAÇÃO DE CALÇAMENTO E MEIO-FIO	140.000			140.000
15.453.20026.00000	CONSTRUÇÃO DE MUROS DE ARRIMO	5.000			5.000
15.453.20026.00000	INDENIZAÇÃO DE IMOVEIS E AQUISDE TERRENOS P/EXTENSAO DE RUAS	20.000			20.000
15.453.20026.00000	MANUTENÇÃO DAS VIAS URBANAS		2.600		2.600
	HABITACAO				100.000
	HABITACAO URBANA				100.000
	HABITAÇÃO				100.000
16.482.20027.00000	CONSTRUÇÃO DE CASAS POPULARES	100.000			100.000
	SANEAMENTO				81.025
	ADMINISTRACAO GERAL				26.025
	SANEAMENTO				26.025
17.122.20037.00000	MANUTENÇÃO DOS ENCARGOS COM O ABASTECIMENTO D'AGUA		16.158		16.158
17.122.20037.00000	MANUTENÇÃO DOS ENCARGOS COM O SISTEMA DE ESGOTOS		9.867		9.867
	SANEAMENTO BASICO RURAL				20.000
	SANEAMENTO				20.000
17.511.20037.00000	CONSTRUÇÃO DE RESERVATORIOS D'AGUA NA ZONA RURAL	20.000			20.000
	SANEAMENTO BASICO URBANO				35.000
	SANEAMENTO				35.000
17.512.20037.00000	CONSTRUÇÃO DE FOSSAS SEPTICAS EM RESIDENCIAS	15.000			15.000
17.512.20037.00000	CONSTRUÇÃO DE GALERIAS DE ESGOTOS	20.000			20.000
	AGRICULTURA				429.447
	PROMOCAO DA PRODUCAO VEGETAL				27.149
	MECANIZAÇÃO AGRICOLA				27.149
20.601.20008.00000	AQUISIÇÃO DE EQUIPAMENTOS	20.000			20.000
20.601.20008.00000	MANUTENÇÃO DOS ENCARGOS COM A AGRICULTURA		7.149		7.149
	BASTECIMENTO				37.298
	ABASTECIMENTO				37.298
20.605.20009.00000	AQUISIÇÃO DE EQUIPAMENTOS	20.000			20.000
20.605.20009.00000	MANUTENÇÃO DOS ENCARGOS COM A AGRICULTURA		17.298		17.298

PREFEITURA MUN.DE SANTANA DE MANGUEIRA  
ORÇAMENTO PROGRAMA PARA O EXERCÍCIO 2003

## Demonstrativo das Funções, Sub-Funções e Prog. por projetos, Atividades e Oper. especiais

R\$ 1,00

CÓDIGO	ESPECIFICAÇÃO	PROJETOS	ATIVIDADES	OPER. ESPECIAIS	TOTAL
	EXTENSAO RURAL				15.000
20.606.20010.00000	EXTENSAO RURAL				15.000
	CORTE DE TERRA	15.000			15.000
	IRRIGACAO				350.000
20.607.20011.00000	IRRIGAÇÃO				350.000
	CONST. DE AÇUDES, POÇOS AMAZONAS E ARTESIANOS	350.000			350.000
	COMUNICACOES				22.366
	TELECOMUNICACOES				22.366
24.722.20006.00000	TELECOMUNICAÇÕES				22.366
	MANUTENÇÃO DOS ENCARGOS DE TELEFONIA		22.366		22.366
	TRANSPORTE				57.894
	TRANSPORTE RODOVIARIO				57.894
	TRANSPORTE				57.894
26.782.20028.00000	CONSTRUÇÃO DE PASSAGENS MOLHADAS	20.000			20.000
26.782.20028.00000	CONSTRUÇÃO E AMPLIAÇÃO DE ESTRADAS	25.000			25.000
26.782.20028.00000	MANTER OS ENCARGOS DO S.M.E.R.		12.894		12.894
	DESPORTO E LAZER				252.748
	ADMINISTRACAO GERAL				52.748
	PARQUES RECREATIVOS E DESPORTIVOS				52.748
27.122.20021.00000	MANUTENÇÃO DOS ENCARGOS COM CULTURA E DESPORTO		52.748		52.748
	DESPORTO COMUNITARIO				200.000
	PARQUES RECREATIVOS E DESPORTIVOS				200.000
27.812.20021.00000	CONSTRUÇÃO DE UM GINASIO DE ESPORTES	200.000			200.000
	ENCARGOS ESPECIAIS				208.583
	SERVICO DA DIVIDA INTERNA				186.220
	SERVIÇO DA DIVIDA INTERNA PACTUADA COM O SIST.PREV.SOCIAL				89.297
28.843.21001.00000	PARCELAMENTO DO INSS	89.297			89.297
	SERVIÇO DA DIVIDA INTERNA PACTUADA COM O FGTS				96.923
28.843.21003.00000	PARCELAMENTO DO FGTS	96.923			96.923
	OUTROS ENCARGOS ESPECIAIS				22.363
	CONT. P/O PROGRAMA DE FORMAÇAO DO PATRIMONIO DO SERVIDOR				22.363
28.846.21004.00000	CONTRIBUIÇÕES AO PASEP		22.363		22.363



PREFEITURA MUN.DE SANTANA DE MANGUEIRA  
ORÇAMENTO PROGRAMA PARA O EXERCÍCIO 2003

## Demonstrativo das Funções, Sub-Funções e Programas conforme o Vínculo com os Recursos

R\$ 1,00

CÓDIGO	ESPECIFICAÇÃO	ORDINÁRIO	VINCULADO	TOTAL
	LEGISLATIVA			120.269
01.031.20001.00000	ACAO LEGISLATIVA			120.269
	ACAO LEGISLATIVA	120.269		120.269
	ADMINISTRACAO			502.998
04.121.20002.00000	PLANEJAMENTO E ORCAMENTO			112.693
	SUPERVISAO E COORDENAÇÃO SUPERIOR	112.693		112.693
	ADMINISTRACAO GERAL			299.274
04.122.20004.00000	ADMINISTRAÇÃO GERAL	167.818		167.818
04.122.20005.00000	EDIFICAÇÕES PUBLICAS	72.967		72.967
04.122.20012.00000	ALIMENTAÇÃO ESCOLAR	58.489		58.489
	CONTROLE INTERNO			75.134
04.124.20007.00000	CONTROLE INTERNO	75.134		75.134
	COMUNICACAO SOCIAL			15.897
04.131.20003.00000	DIVULGAÇÃO OFICIAL	15.897		15.897
	ASSITENCIA SOCIAL			72.818
	ASSIT A CRIANCA E ADOLESCENTE			11.000
08.243.20038.00000	ASSISTENCIA A COMUNIDADES	11.000		11.000
	ASSISTENCIA COMUNITARIA			61.818
08.244.20038.00000	ASSISTENCIA A COMUNIDADES	56.125		56.125
08.244.20039.00000	ASSISTENCIA ALIMENTAR E NUTRICIONAL	300		300
08.244.20040.00000	PLANEJAMENTO FAMILIAR	5.393		5.393
	PREVIDENCIA SOCIAL			153.574
	PREVIDENCIA BASICA			153.574
09.271.21002.00000	CONTRIBUIÇÃO PARA O INSTITUTO NACIONAL DE PREVIDENCIA SOCIAL	153.574		153.574
	SAUDE			803.468
	ATENCAO BASICA			316.715
10.301.20029.00000	ATENÇÃO BASICA		149.152	149.152
10.301.20030.00000	AGENTES COMUNITARIOS DE SAUDE		34.552	34.552
10.301.20031.00000	ASSISTENCIA DOMICILAR DE SAUDE		133.011	133.011
	ASSISTENCIA HOSPITALAR			414.239
10.302.20032.00000	ASSISTENCIA MEDICA		414.239	414.239
	SUP. PROFILATICO E TERAPEUTICO			3.186
10.303.20033.00000	ASSISTENCIA FARMACEUTICA		3.186	3.186
	VIGILANCIA SANITARIA			300
10.304.20034.00000	VIGILANCIA SANITARIA DE PRODUTOS E SERVIÇOS		300	300

Anexo VIII

PREFEITURA MUN.DE SANTANA DE MANGUEIRA  
ORÇAMENTO PROGRAMA PARA O EXERCÍCIO 2003

Demonstrativo das Funções, Sub-Funções e Programas conforme o Vínculo com os Recursos

R\$ 1,00

CÓDIGO	ESPECIFICAÇÃO	ORDINÁRIO	VINCULADO	TOTAL
	VIGILANCIA EPIDEMIOLOGICA			12.428
10.305.20035.00000	PREVENÇÃO E CONTROLE DE DOENÇAS		12.428	12.428
	SERVICOS URBANOS			56.600
10.452.20036.00000	LIMPEZA PUBLICA		56.600	56.600
	EDUCACAO			1.463.348
	ASSIT A CRIANCA E ADOLESCENTE			300
12.243.20013.00000	ERRADICAÇÃO DO TRABALHO INFANTIL	300		300
	ENSINO FUNDAMENTAL			1.365.223
12.361.20014.00000	EXPANSAO DA OFERTA DE VAGAS NO ENSINO FUNDAMENTAL		160.000	160.000
12.361.20015.00000	ENSINO FUNDAMENTAL		947.862	947.862
12.361.20016.00000	TREINAMENTO E APERFEIÇOAMENTO PROFESSORES DO ENS.FUNDAMENTAL		21.731	21.731
12.361.20017.00000	ASSISTENCIA AO ESTUDANTE DO ENSINO FUNDAMENTAL		213.630	213.630
12.361.20018.00000	PROGRAMA DINHEIRO DIRETO NA ESCOLA		22.000	22.000
	EDUCACAO INFANTIL			38.354
12.365.20019.00000	EDUCAÇÃO DA CRIANÇA DE 0 A 6 ANOS	38.354		38.354
	EDUCAÇÃO DE JOVENS E ADULTOS			59.471
12.366.20020.00000	ENSINO SUPLETIVO E EDUCAÇÃO DE JOVENS E ADULTOS	59.471		59.471
	URBANISMO			304.880
	ADMINISTRACAO GERAL			39.115
15.122.20022.00000	ADMINISTRAÇÃO	39.115		39.115
	SERVICOS URBANOS			98.165
15.452.20023.00000	SERVIÇOS FUNERARIOS	1.057		1.057
15.452.20024.00000	ILUMINAÇÃO PUBLICA	66.308		66.308
15.452.20025.00000	PARQUES E JARDINS	30.800		30.800
	TRANSPORTES COLETIVOS URBANOS			167.600
15.453.20026.00000	VIAS URBANAS	167.600		167.600
	HABITACAO			100.000
	HABITACAO URBANA			100.000
16.482.20027.00000	HABITAÇÃO	100.000		100.000
	SANEAMENTO			81.025
	ADMINISTRACAO GERAL			26.025
17.122.20037.00000	SANEAMENTO	26.025		26.025
	SANEAMENTO BASICO RURAL			20.000
17.511.20037.00000	SANEAMENTO	20.000		20.000
	SANEAMENTO BASICO URBANO			35.000

















PREFEITURA MUN.DE SANTANA DE MANGUEIRA  
 ORÇAMENTO PROGRAMA PARA O EXERCÍCIO 2003

Recursos de Todas as Fontes e Transferências

R\$ 1,00

CÓDIGO	ESPECIFICAÇÃO	TOTAL	RECURSOS DO TESOURO	RECURSOS DE OUTRAS FONTES	%
	EXECUTIVO				
2.01.00	CAMARA MUNICIPAL	120.269	120.269		2,63
2.02.00	GABINETE DO PREFEITO	128.590	128.590		2,81
2.03.00	SEC. DE ADMINISTRAÇÃO GERAL	263.151	263.151		5,75
2.04.00	SEC. DE ADM. FINANCEIRA	75.134	75.134		1,64
2.05.00	SEC. DE AGRIC. E ABASTECIMENTO	429.447	429.447		9,39
2.06.00	SEC. DE EDUC. CULT. E DESPORTO	388.742	388.742		8,50
2.09.00	SEC. ASSIST. SOC. PREVIDENCIA	22.363	22.363		0,49
2.06.00	SEC. DE EDUC. CULT. E DESPORTO	1.385.843	1.385.843		30,30
2.07.00	SEC. DE TRANSP. E URBANISMO	462.774	462.774		10,12
2.08.00	SEC. DE SAUDE E SANEAMENTO	884.493	884.493		19,34
2.09.00	SEC. ASSIST. SOC. PREVIDENCIA	412.612	412.612		9,02
	<b>TOTAL GERAL</b>	<b>4.573.418</b>	<b>4.573.418</b>		

PREFEITURA MUN.DE SANTANA DE MANGUEIRA  
ORÇAMENTO PROGRAMA PARA O EXERCÍCIO 2003

Quadro de Detalhamento da Despesa

R\$ 1,00

Nº F.	CÓDIGO	ESPECIFICAÇÃO	PROJETO	ATIVIDADE	PR. ESPECIAL	TOTAL	%
		EXECUTIVO					
	2.01.00	CAMARA MUNICIPAL					
1	01.031.0001.1001.001 4.4.90.52.01	AQUISIÇÃO DE EQUIPAMENTOS EQUIPAMENTOS E MATERIAL PERMANENTE	8.000			8.000	0,17
2	01.031.0001.2001.001 3.1.90.09.01	MANUTENÇÃO DAS ATIVIDADES DA CAMARA MUNICIPAL SALÁRIO-FAMÍLIA		100			0,00
3	3.1.90.11.01	VENCIMENTOS E VANTAGENS FIXAS - PESSOAL CIVIL		84.088			1,84
4	3.3.90.14.01	DIÁRIAS - CIVIL		2.043			0,04
5	3.3.90.30.01	MATERIAL DE CONSUMO		8.679			0,19
6	3.3.90.36.01	OUTROS SERVIÇOS DE TERCEIROS - PESSOA FÍSICA		8.679			0,19
7	3.3.90.39.01	OUTROS SERVIÇOS DE TERCEIROS - PESSOA JURÍDICA		8.680		112.269	2,45
		TOTAL DO ORGÃO ----->				120.269	2,63
	2.02.00	GABINETE DO PREFEITO					
8	04.121.0002.2002.001 3.1.90.09.01	MANUTENÇÃO DO GABINETE DO PREFEITO SALÁRIO-FAMÍLIA		85			0,00
9	3.1.90.11.01	VENCIMENTOS E VANTAGENS FIXAS - PESSOAL CIVIL		53.795			1,18
10	3.3.50.43.01	SUBVENÇÕES SOCIAIS		2.211			0,05
11	3.3.90.14.01	DIÁRIAS - CIVIL		4.443			0,10
12	3.3.90.30.01	MATERIAL DE CONSUMO		19.857			0,43
13	3.3.90.33.01	PASSAGENS E DESPESAS COM LOCOMOÇÃO		2.614			0,06
14	3.3.90.36.01	OUTROS SERVIÇOS DE TERCEIROS - PESSOA FÍSICA		27.303			0,60
15	3.3.90.39.01	OUTROS SERVIÇOS DE TERCEIROS - PESSOA JURÍDICA		2.385		112.693	2,46
16	04.131.0003.2003.001 3.3.90.14.01	MANUTENÇÃO DOS ENCARGOS DE ACESSORIA DE IMPRENSA DIÁRIAS - CIVIL		555			0,01
17	3.3.90.36.01	OUTROS SERVIÇOS DE TERCEIROS - PESSOA FÍSICA		428			0,01
18	3.3.90.39.01	OUTROS SERVIÇOS DE TERCEIROS - PESSOA JURÍDICA		14.914		15.897	0,35



PREFEITURA MUN.DE SANTANA DE MANGUEIRA  
ORÇAMENTO PROGRAMA PARA O EXERCÍCIO 2003

Quadro de Detalhamento da Despesa

R\$ 1,00

Nº F.	CÓDIGO	ESPECIFICAÇÃO	PROJETO	ATIVIDADE	PR. ESPECIAL	TOTAL	%
		TOTAL DO ORGÃO ----->				128.590	2,81
	2.03.00	SEC. DE ADMINISTRAÇÃO GERAL					
19	04.122.0004.1002.001 4.4.90.52.01	AQUISIÇÃO DE EQUIPAMENTOS EQUIPAMENTOS E MATERIAL PERMANENTE	10.000			10.000	0,22
20	04.122.0004.2004.001 3.1.90.09.01	MANUTENÇÃO DOS ENCARGOS DA SECDE ADMINISTRAÇÃO GERAL SALÁRIO-FAMÍLIA		514			0,01
21	3.1.90.11.01	VENCIMENTOS E VANTAGENS FIXAS - PESSOAL CIVIL		54.119			1,18
22	3.3.90.14.01	DIÁRIAS - CIVIL		2.400			0,05
23	3.3.90.30.01	MATERIAL DE CONSUMO		11.820			0,26
24	3.3.90.33.01	PASSAGENS E DESPESAS COM LOCOMOÇÃO		1.388			0,03
25	3.3.90.36.01	OUTROS SERVIÇOS DE TERCEIROS - PESSOA FÍSICA		70.659			1,54
26	3.3.90.39.01	OUTROS SERVIÇOS DE TERCEIROS - PESSOA JURÍDICA		16.702			0,37
27	3.3.90.92.01	DESPESAS DE EXERCÍCIOS ANTERIORES		216		157.818	3,45
28	04.122.0005.1003.001 4.4.90.51.01	RECUPERAÇÃO E AMPLIAÇÃO DE PREDIOS PUBLICOS OBRAS E INSTALAÇÕES	40.000			40.000	0,87
29	04.122.0005.2005.001 3.3.90.30.01	MANUTENÇÃO DOS ENCARGOS DO SETOR DE OBRAS MATERIAL DE CONSUMO		16.760			0,37
30	3.3.90.33.01	PASSAGENS E DESPESAS COM LOCOMOÇÃO		1.885			0,04
31	3.3.90.36.01	OUTROS SERVIÇOS DE TERCEIROS - PESSOA FÍSICA		12.896			0,28
32	3.3.90.39.01	OUTROS SERVIÇOS DE TERCEIROS - PESSOA JURÍDICA		1.426		32.967	0,72
33	24.722.0006.2006.001 3.3.90.39.01	MANUTENÇÃO DOS ENCARGOS DE TELEFONIA OUTROS SERVIÇOS DE TERCEIROS - PESSOA JURÍDICA		22.366		22.366	0,49
		TOTAL DO ORGÃO ----->				263.151	5,75
	2.04.00	SEC. DE ADM. FINANCEIRA					
34	04.124.0007.2007.001 3.1.90.09.01	MANUTENÇÃO DOS ENCARGOS DE TESOURARIA E CONTABILIDADE SALÁRIO-FAMÍLIA		30			0,00

PREFEITURA MUN.DE SANTANA DE MANGUEIRA  
ORÇAMENTO PROGRAMA PARA O EXERCÍCIO 2003

Quadro de Detalhamento da Despesa

R\$ 1,00

Nº F.	CÓDIGO	ESPECIFICAÇÃO	PROJETO	ATIVIDADE	PR. ESPECIAL	TOTAL	%
35	3.1.90.11.01	VENCIMENTOS E VANTAGENS FIXAS - PESSOAL CIVIL		10.297			0,23
36	3.1.90.91.01	SENTENÇAS JUDICIAIS		10.000			0,22
37	3.3.90.14.01	DIÁRIAS - CIVIL		1.000			0,02
38	3.3.90.30.01	MATERIAL DE CONSUMO		5.000			0,11
39	3.3.90.33.01	PASSAGENS E DESPESAS COM LOCOMOÇÃO		3.034			0,07
40	3.3.90.36.01	OUTROS SERVIÇOS DE TERCEIROS - PESSOA FÍSICA		25.405			0,56
41	3.3.90.39.01	OUTROS SERVIÇOS DE TERCEIROS - PESSOA JURÍDICA		20.368		75.134	1,64
		TOTAL DO ORGÃO ----->				75.134	1,64
	2.05.00	SEC. DE AGRIC. E ABASTECIMENTO					
	20.601.0008.1004.001	AQUISIÇÃO DE EQUIPAMENTOS					
42	4.4.90.52.01	EQUIPAMENTOS E MATERIAL PERMANENTE	20.000			20.000	0,44
	20.601.0008.2008.001	MANUTENÇÃO DOS ENCARGOS COM A AGRICULTURA					
43	3.3.90.30.01	MATERIAL DE CONSUMO		100			0,00
44	3.3.90.36.01	OUTROS SERVIÇOS DE TERCEIROS - PESSOA FÍSICA		6.949			0,15
45	3.3.90.39.01	OUTROS SERVIÇOS DE TERCEIROS - PESSOA JURÍDICA		100		7.149	0,16
	20.605.0009.1005.001	AQUISIÇÃO DE EQUIPAMENTOS					
46	4.4.90.52.01	EQUIPAMENTOS E MATERIAL PERMANENTE	20.000			20.000	0,44
	20.605.0009.2009.001	MANUTENÇÃO DOS ENCARGOS COM A AGRICULTURA					
47	3.1.90.09.01	SALÁRIO-FAMÍLIA		12			0,00
48	3.1.90.11.01	VENCIMENTOS E VANTAGENS FIXAS - PESSOAL CIVIL		11.080			0,24
49	3.3.90.14.01	DIÁRIAS - CIVIL		100			0,00
50	3.3.90.30.01	MATERIAL DE CONSUMO		100			0,00
51	3.3.90.36.01	OUTROS SERVIÇOS DE TERCEIROS - PESSOA FÍSICA		5.914			0,13
52	3.3.90.39.01	OUTROS SERVIÇOS DE TERCEIROS - PESSOA JURÍDICA		92		17.298	0,38
	20.606.0010.1006.001	CORTE DE TERRA					
53	4.4.90.51.01	OBRAS E INSTALAÇÕES	15.000			15.000	0,33
	20.607.0011.1007.001	CONST. DE AÇUDES, POÇOS AMAZONAS E ARTESIANOS					

PREFEITURA MUN.DE SANTANA DE MANGUEIRA  
ORÇAMENTO PROGRAMA PARA O EXERCÍCIO 2003

Quadro de Detalhamento da Despesa

R\$ 1,00

Nº F.	CÓDIGO	ESPECIFICAÇÃO	PROJETO	ATIVIDADE	PR. ESPECIAL	TOTAL	%
54	4.4.90.51.01	OBRAS E INSTALAÇÕES	350.000			350.000	7,65
		TOTAL DO ORGÃO ---->				429.447	9,39
	2.06.00	SEC. DE EDUC. CULT. E DESPORTO					
55	04.122.0012.2010.001 3.3.90.30.01	AQUIS. DE GEN.ALIMENTICIOS P/AMERENDA ESCOLAR-REC.PROPRIOS MATERIAL DE CONSUMO		18.489		18.489	0,40
56	04.122.0012.2011.001 3.3.90.30.01	AQUIS. DE GEN.ALIMENTICIOS, RECURSOS DO PNAE MATERIAL DE CONSUMO		40.000		40.000	0,87
57	12.243.0013.2012.001 3.3.90.30.01	MANUTENÇÃO DOS ENCARGOS DO PETI MATERIAL DE CONSUMO		100			0,00
58	3.3.90.36.01	OUTROS SERVIÇOS DE TERCEIROS - PESSOA FÍSICA		100			0,00
59	3.3.90.39.01	OUTROS SERVIÇOS DE TERCEIROS - PESSOA JURÍDICA		100		300	0,01
60	12.361.0014.1008.002 4.4.90.51.01	CONSTRUÇÃO DE UNIDADES ESCOLARES OBRAS E INSTALAÇÕES	60.000				1,31
61	4.4.90.51.01	OBRAS E INSTALAÇÕES	50.000			110.000	2,41
62	12.361.0014.1010.002 4.4.90.52.01	AQUISIÇÃO DE VEICULOS E DEMAIS EQUIPAMENTOS EQUIPAMENTOS E MATERIAL PERMANENTE	50.000			50.000	1,09
63	12.361.0015.2013.002 3.3.90.30.01	APOIO AO ESPORTE ESCOLAR MATERIAL DE CONSUMO		10.000			0,22
64	3.3.90.36.01	OUTROS SERVIÇOS DE TERCEIROS - PESSOA FÍSICA		10.000		20.000	0,44
65	12.361.0015.2014.002 3.1.90.09.01	MANUTENÇÃO DOS ENCARGOS DO ENSINO FUNDAMENTAO-MDE SALÁRIO-FAMÍLIA		1.302			0,03
66	3.1.90.11.01	VENCIMENTOS E VANTAGENS FIXAS - PESSOAL CIVIL		148.651			3,25
67	3.1.90.13.01	OBRIGAÇÕES PATRONAIS		10.711			0,23
68	3.3.90.14.01	DIÁRIAS - CIVIL		2.584			0,06
69	3.3.90.30.01	MATERIAL DE CONSUMO		116.279			2,54
70	3.3.90.36.01	OUTROS SERVIÇOS DE TERCEIROS - PESSOA FÍSICA		67.384			1,47

PREFEITURA MUN.DE SANTANA DE MANGUEIRA  
ORÇAMENTO PROGRAMA PARA O EXERCÍCIO 2003

Quadro de Detalhamento da Despesa

R\$ 1,00

Nº F.	CÓDIGO	ESPECIFICAÇÃO	PROJETO	ATIVIDADE	PR. ESPECIAL	TOTAL	%
71	3.3.90.39.01	OUTROS SERVIÇOS DE TERCEIROS - PESSOA JURÍDICA		27.499		374.410	8,19
	12.361.0015.2015.002	MANUTENÇÃO DOS ENCARGOS COM O ENSINO FUNDAMENTAL-FUNDEF					
72	3.1.90.09.01	SALÁRIO-FAMÍLIA		1.742			0,04
73	3.1.90.11.01	VENCIMENTOS E VANTAGENS FIXAS - PESSOAL CIVIL		385.237			8,42
74	3.1.90.13.01	OBRIGAÇÕES PATRONAIS		80.899			1,77
75	3.3.90.14.01	DIÁRIAS - CIVIL		1.707			0,04
76	3.3.90.30.01	MATERIAL DE CONSUMO		39.930			0,87
77	3.3.90.36.01	OUTROS SERVIÇOS DE TERCEIROS - PESSOA FÍSICA		38.545			0,84
78	3.3.90.39.01	OUTROS SERVIÇOS DE TERCEIROS - PESSOA JURÍDICA		2.821			0,06
79	3.3.90.92.01	DESPESAS DE EXERCÍCIOS ANTERIORES		2.571		553.452	12,10
	12.361.0016.2016.002	TREINAMENTO DE PROFESSORES					
80	3.3.90.30.01	MATERIAL DE CONSUMO		100			0,00
81	3.3.90.36.01	OUTROS SERVIÇOS DE TERCEIROS - PESSOA FÍSICA		21.531			0,47
82	3.3.90.39.01	OUTROS SERVIÇOS DE TERCEIROS - PESSOA JURÍDICA		100		21.731	0,48
	12.361.0017.1011.002	AQUISIÇÃO DE VEÍCULO P/O TRANSPORTE ESCOLAR					
83	4.4.90.52.01	EQUIPAMENTOS E MATERIAL PERMANENTE	50.000			50.000	1,09
	12.361.0017.2017.002	MANUTENÇÃO DO TRANSPORTE ESCOLAR					
84	3.3.90.36.01	OUTROS SERVIÇOS DE TERCEIROS - PESSOA FÍSICA		119.691		119.691	2,62
	12.361.0017.2018.002	MANUTENÇÃO DO TRANSPORTE ESCOLAR-CONVENIO					
85	3.3.90.36.01	OUTROS SERVIÇOS DE TERCEIROS - PESSOA FÍSICA		30.000		30.000	0,66
	12.361.0017.2019.002	BOLSAS DE ESTUDO					
86	3.3.90.18.01	AUXÍLIO FINANCEIRO A ESTUDANTES		13.939		13.939	0,30
	12.361.0018.2020.002	ATENDER AOS OBJETIVOS DO PDDE					
87	3.3.90.30.01	MATERIAL DE CONSUMO		22.000		22.000	0,48
	12.365.0019.2021.001	MANUTENÇÃO DOS ENCARGOS COM A CRECHE					
88	3.3.90.14.01	DIÁRIAS - CIVIL		504			0,01
89	3.3.90.30.01	MATERIAL DE CONSUMO		18.107			0,40

PREFEITURA MUN.DE SANTANA DE MANGUEIRA  
ORÇAMENTO PROGRAMA PARA O EXERCÍCIO 2003

Quadro de Detalhamento da Despesa

R\$ 1,00

Nº F.	CÓDIGO	ESPECIFICAÇÃO	PROJETO	ATIVIDADE	PR. ESPECIAL	TOTAL	%
90	3.3.90.36.01	OUTROS SERVIÇOS DE TERCEIROS - PESSOA FÍSICA		7.491			0,16
91	3.3.90.39.01	OUTROS SERVIÇOS DE TERCEIROS - PESSOA JURÍDICA		100		26.202	0,57
	12.365.0019.2022.001	AQUISIÇÃO DE GENEROS ALIMENTICIOS - PAC					
92	3.3.90.30.01	MATERIAL DE CONSUMO		12.152		12.152	0,27
	12.366.0020.2023.001	MANUTENÇÃO DO PROGRAMA DE ALFABETIZAÇÃO SOLIDARIA					
93	3.1.90.11.01	VENCIMENTOS E VANTAGENS FIXAS - PESSOAL CIVIL		39.000			0,85
94	3.1.90.13.01	OBRIGAÇÕES PATRONAIS		11.700			0,26
95	3.3.90.30.01	MATERIAL DE CONSUMO		8.571			0,19
96	3.3.90.36.01	OUTROS SERVIÇOS DE TERCEIROS - PESSOA FÍSICA		100			0,00
97	3.3.90.39.01	OUTROS SERVIÇOS DE TERCEIROS - PESSOA JURÍDICA		100		59.471	1,30
	27.122.0021.2024.001	MANUTENÇÃO DOS ENCARGOS COM CULTURA E DESPORTO					
98	3.3.90.30.01	MATERIAL DE CONSUMO		694			0,02
99	3.3.90.36.01	OUTROS SERVIÇOS DE TERCEIROS - PESSOA FÍSICA		14.734			0,32
100	3.3.90.39.01	OUTROS SERVIÇOS DE TERCEIROS - PESSOA JURÍDICA		37.320		52.748	1,15
	27.812.0021.1012.001	CONSTRUÇÃO DE UM GINASIO DE ESPORTES					
101	4.4.90.51.01	OBRAS E INSTALAÇÕES	200.000			200.000	4,37
		TOTAL DO ORGÃO ----->				1.774.585	38,80
	2.07.00	SEC. DE TRANSP. E URBANISMO					
	15.122.0022.1013.001	AQUISIÇÃO DE EQUIPAMENTOS					
102	4.4.90.52.01	EQUIPAMENTOS E MATERIAL PERMANENTE	30.000			30.000	0,66
	15.122.0022.2025.001	MANUTENÇÃO DAS ATIVIDADES DA SEC. DE TRANSPORTE E URBANISMO					
103	3.1.90.09.01	SALÁRIO-FAMÍLIA		45			0,00
104	3.1.90.11.01	VENCIMENTOS E VANTAGENS FIXAS - PESSOAL CIVIL		7.914			0,17
105	3.3.90.30.01	MATERIAL DE CONSUMO		100			0,00
106	3.3.90.36.01	OUTROS SERVIÇOS DE TERCEIROS - PESSOA FÍSICA		956			0,02
107	3.3.90.39.01	OUTROS SERVIÇOS DE TERCEIROS - PESSOA JURÍDICA		100		9.115	0,20

PREFEITURA MUN.DE SANTANA DE MANGUEIRA  
ORÇAMENTO PROGRAMA PARA O EXERCÍCIO 2003

Quadro de Detalhamento da Despesa

R\$ 1,00

Nº F.	CÓDIGO	ESPECIFICAÇÃO	PROJETO	ATIVIDADE	PR. ESPECIAL	TOTAL	%
108	15.452.0023.2026.001 3.3.90.30.01	MANUTENÇÃO DE CEMITERIOS PUBLICOS MATERIAL DE CONSUMO		100			0,00
109	3.3.90.36.01	OUTROS SERVIÇOS DE TERCEIROS - PESSOA FÍSICA		857			0,02
110	3.3.90.39.01	OUTROS SERVIÇOS DE TERCEIROS - PESSOA JURÍDICA		100		1.057	0,02
111	15.452.0024.1014.001 4.4.90.51.01	EXTENSAO DA REDE ELETRICA DA CIDADE OBRAS E INSTALAÇÕES	20.000			20.000	0,44
112	15.452.0024.2027.001 3.3.90.30.01	MANUTENÇÃO DOS ENCARGOS COM A ILUMINAÇÃO PUBLICA MATERIAL DE CONSUMO		150			0,00
113	3.3.90.36.01	OUTROS SERVIÇOS DE TERCEIROS - PESSOA FÍSICA		11.314			0,25
114	3.3.90.39.01	OUTROS SERVIÇOS DE TERCEIROS - PESSOA JURÍDICA		34.844		46.308	1,01
115	15.452.0025.1015.001 4.4.90.51.01	RECUPERAÇÃO DE PRAÇAS OBRAS E INSTALAÇÕES	15.000			15.000	0,33
116	15.452.0025.2028.001 3.3.90.30.01	MANUTENÇÃO DOS ENCARGOS COM PRAÇAS, PARQUES E JARDINS MATERIAL DE CONSUMO		100			0,00
117	3.3.90.36.01	OUTROS SERVIÇOS DE TERCEIROS - PESSOA FÍSICA		15.600			0,34
118	3.3.90.39.01	OUTROS SERVIÇOS DE TERCEIROS - PESSOA JURÍDICA		100		15.800	0,35
119	15.453.0026.1016.001 4.4.90.51.01	CONSTRUÇÃO E RECUPERAÇÃO DE CALÇAMENTO E MEIO-FIO OBRAS E INSTALAÇÕES	140.000			140.000	3,06
120	15.453.0026.1017.001 4.4.90.51.01	CONSTRUÇÃO DE MUROS DE ARRIMO OBRAS E INSTALAÇÕES	5.000			5.000	0,11
121	15.453.0026.1018.001 4.4.90.61.01	INDENIZAÇÃO DE IMOVEIS E AQUISDE TERRENOS P/EXTENSAO DE RUAS AQUISIÇÃO DE IMÓVEIS	20.000			20.000	0,44
122	15.453.0026.2029.001 3.3.90.30.01	MANUTENÇÃO DAS VIAS URBANAS MATERIAL DE CONSUMO		100			0,00
123	3.3.90.36.01	OUTROS SERVIÇOS DE TERCEIROS - PESSOA FÍSICA		2.400			0,05
124	3.3.90.39.01	OUTROS SERVIÇOS DE TERCEIROS - PESSOA JURÍDICA		100		2.600	0,06

PREFEITURA MUN.DE SANTANA DE MANGUEIRA  
ORÇAMENTO PROGRAMA PARA O EXERCÍCIO 2003

Quadro de Detalhamento da Despesa

R\$ 1,00

Nº F.	CÓDIGO	ESPECIFICAÇÃO	PROJETO	ATIVIDADE	PR. ESPECIAL	TOTAL	%
125	16.482.0027.1019.001 4.4.90.51.01	CONSTRUÇÃO DE CASAS POPULARES OBRAS E INSTALAÇÕES	100.000			100.000	2,19
126	26.782.0028.1020.001 4.4.90.51.01	CONSTRUÇÃO DE PASSAGENS MOLHADAS OBRAS E INSTALAÇÕES	20.000			20.000	0,44
127	26.782.0028.1021.001 4.4.90.51.01	CONSTRUÇÃO E AMPLIAÇÃO DE ESTRADAS OBRAS E INSTALAÇÕES	25.000			25.000	0,55
128	26.782.0028.2030.001 3.3.90.30.01	MANTER OS ENCARGOS DO S.M.E.R. MATERIAL DE CONSUMO		100			0,00
129	3.3.90.36.01	OUTROS SERVIÇOS DE TERCEIROS - PESSOA FÍSICA		12.694			0,28
130	3.3.90.39.01	OUTROS SERVIÇOS DE TERCEIROS - PESSOA JURÍDICA		100		12.894	0,28
		TOTAL DO ORGÃO ----->				462.774	10,12
	2.08.00	SEC. DE SAUDE E SANEAMENTO					
131	10.301.0029.2031.002 3.1.90.11.01	MANUTENÇÃO DO PROGRAMA DE ATENÇÃO BASICA VENCIMENTOS E VANTAGENS FIXAS - PESSOAL CIVIL		81.508			1,78
132	3.3.90.30.01	MATERIAL DE CONSUMO		20.446			0,45
133	3.3.90.36.01	OUTROS SERVIÇOS DE TERCEIROS - PESSOA FÍSICA		38.349			0,84
134	3.3.90.39.01	OUTROS SERVIÇOS DE TERCEIROS - PESSOA JURÍDICA		6.237		146.540	3,20
135	10.301.0029.2032.002 3.3.90.30.01	INCENTIVO A SAUDE BUCAL MATERIAL DE CONSUMO		2.412			0,05
136	3.3.90.36.01	OUTROS SERVIÇOS DE TERCEIROS - PESSOA FÍSICA		100			0,00
137	3.3.90.39.01	OUTROS SERVIÇOS DE TERCEIROS - PESSOA JURÍDICA		100		2.612	0,06
138	10.301.0030.2033.002 3.1.90.11.01	MANUT. ENC. COM O PROGRAMA DE AGENTES COMUNITARIOS DE SAUDE VENCIMENTOS E VANTAGENS FIXAS - PESSOAL CIVIL		34.552		34.552	0,76
139	10.301.0031.2034.002 3.1.90.11.01	MANUTENÇÃO DO PROGRAMA DE SAUDE DA FAMILIA VENCIMENTOS E VANTAGENS FIXAS - PESSOAL CIVIL		133.011		133.011	2,91

PREFEITURA MUN.DE SANTANA DE MANGUEIRA  
ORÇAMENTO PROGRAMA PARA O EXERCÍCIO 2003

Quadro de Detalhamento da Despesa

R\$ 1,00

Nº F.	CÓDIGO	ESPECIFICAÇÃO	PROJETO	ATIVIDADE	PR. ESPECIAL	TOTAL	%
140	10.302.0032.1022.002 4.4.90.51.01	CONSTRUÇÃO DE UNIDADES DE SAUDE OBRAS E INSTALAÇÕES	100.000			100.000	2,19
141	10.302.0032.1023.002 4.4.90.51.01	AMPLIAÇÃO E RECUPERAÇÃO DE UNIDADES DE SAUDE OBRAS E INSTALAÇÕES	20.000			20.000	0,44
142	10.302.0032.1024.002 4.4.90.52.01	AQUISIÇÃO DE AMBULANCIA E DEMAIS EQUIPAMENTOS EQUIPAMENTOS E MATERIAL PERMANENTE	40.000			40.000	0,87
143	10.302.0032.2035.002 3.1.90.09.01	MANUTENÇÃO DOS ENCARGOS DA SAUDE PUBLICA SALÁRIO-FAMÍLIA		210			0,00
144	3.1.90.11.01	VENCIMENTOS E VANTAGENS FIXAS - PESSOAL CIVIL		81.146			1,77
145	3.3.90.14.01	DIÁRIAS - CIVIL		1.014			0,02
146	3.3.90.30.01	MATERIAL DE CONSUMO		86.238			1,89
147	3.3.90.36.01	OUTROS SERVIÇOS DE TERCEIROS - PESSOA FÍSICA		63.453			1,39
148	3.3.90.39.01	OUTROS SERVIÇOS DE TERCEIROS - PESSOA JURÍDICA		19.120			0,42
149	3.3.90.92.01	DESPESAS DE EXERCÍCIOS ANTERIORES		3.058		254.239	5,56
150	10.303.0033.2036.002 3.3.90.30.01	FARMACIA BASICA MATERIAL DE CONSUMO		2.796			0,06
151	3.3.90.39.01	OUTROS SERVIÇOS DE TERCEIROS - PESSOA JURÍDICA		390		3.186	0,07
152	10.304.0034.2037.002 3.3.90.30.01	INCENTIVO AS AÇÕES BASICAS DE VIGILANCIA SANITARIA MATERIAL DE CONSUMO		100			0,00
153	3.3.90.36.01	OUTROS SERVIÇOS DE TERCEIROS - PESSOA FÍSICA		100			0,00
154	3.3.90.39.01	OUTROS SERVIÇOS DE TERCEIROS - PESSOA JURÍDICA		100		300	0,01
155	10.305.0035.2038.002 3.1.90.11.01	MANTER OS ENCARGOS DO PROGRAMA DE VIGILANCIA EPIDEMIOLOGICA VENCIMENTOS E VANTAGENS FIXAS - PESSOAL CIVIL		12.428		12.428	0,27
156	10.452.0036.2039.002 3.3.90.30.01	MANUTENÇÃO DOS ENCARGOS DE LIMPEZA PUBLICA MATERIAL DE CONSUMO		26.706			0,58
157	3.3.90.36.01	OUTROS SERVIÇOS DE TERCEIROS - PESSOA FÍSICA		29.502			0,65
158	3.3.90.39.01	OUTROS SERVIÇOS DE TERCEIROS - PESSOA JURÍDICA		392		56.600	1,24



PREFEITURA MUN.DE SANTANA DE MANGUEIRA  
ORÇAMENTO PROGRAMA PARA O EXERCÍCIO 2003

Quadro de Detalhamento da Despesa

R\$ 1,00

Nº F.	CÓDIGO	ESPECIFICAÇÃO	PROJETO	ATIVIDADE	PR. ESPECIAL	TOTAL	%
159	17.122.0037.2040.001 3.3.90.30.01	MANUTENÇÃO DOS ENCARGOS COM O ABASTECIMENTO D'AGUA MATERIAL DE CONSUMO		100			0,00
160	3.3.90.36.01	OUTROS SERVIÇOS DE TERCEIROS - PESSOA FÍSICA		4.680			0,10
161	3.3.90.39.01	OUTROS SERVIÇOS DE TERCEIROS - PESSOA JURÍDICA		11.378		16.158	0,35
162	17.122.0037.2041.001 3.3.90.30.01	MANUTENÇÃO DOS ENCARGOS COM O SISTEMA DE ESGOTOS MATERIAL DE CONSUMO		2.564			0,06
163	3.3.90.36.01	OUTROS SERVIÇOS DE TERCEIROS - PESSOA FÍSICA		7.203			0,16
164	3.3.90.39.01	OUTROS SERVIÇOS DE TERCEIROS - PESSOA JURÍDICA		100		9.867	0,22
165	17.511.0037.1025.001 4.4.90.51.01	CONSTRUÇÃO DE RESERVATORIOS D'AGUA NA ZONA RURAL OBRAS E INSTALAÇÕES	20.000			20.000	0,44
166	17.512.0037.1026.001 4.4.90.51.01	CONSTRUÇÃO DE FOSSAS SEPTICAS EM RESIDENCIAS OBRAS E INSTALAÇÕES	15.000			15.000	0,33
167	17.512.0037.1027.001 4.4.90.51.01	CONSTRUÇÃO DE GALERIAS DE ESGOTOS OBRAS E INSTALAÇÕES	20.000			20.000	0,44
		TOTAL DO ORGÃO ----->				884.493	19,34
	2.09.00	SEC. ASSIST. SOC. PREVIDENCIA					
168	08.243.0038.2042.001 3.3.90.30.01	MANUTENÇÃO DA CRECHE MATERIAL DE CONSUMO		11.000		11.000	0,24
169	08.244.0038.2043.001 3.1.90.09.01	ASSISTENCIA SOCIAL AS PESSOAS NAO SEGURADAS SALÁRIO-FAMÍLIA		62			0,00
170	3.1.90.11.01	VENCIMENTOS E VANTAGENS FIXAS - PESSOAL CIVIL		7.864			0,17
171	3.3.90.14.01	DIÁRIAS - CIVIL		555			0,01
172	3.3.90.30.01	MATERIAL DE CONSUMO		29.704			0,65
173	3.3.90.36.01	OUTROS SERVIÇOS DE TERCEIROS - PESSOA FÍSICA		9.435			0,21
174	3.3.90.39.01	OUTROS SERVIÇOS DE TERCEIROS - PESSOA JURÍDICA		2.756			0,06
175	3.3.90.48.01	OUTROS AUXÍLIOS FINANCEIROS A PESSOAS FÍSICAS		5.749		56.125	1,23

PREFEITURA MUN.DE SANTANA DE MANGUEIRA  
 ORÇAMENTO PROGRAMA PARA O EXERCÍCIO 2003

Quadro de Detalhamento da Despesa

R\$ 1,00

Nº F.	CÓDIGO	ESPECIFICAÇÃO	PROJETO	ATIVIDADE	PR. ESPECIAL	TOTAL	%
	08.244.0039.2044.001	MANUT DO PROGRAMA DE DISTRIBUIÇÃO DE CESTAS BASICAS					
176	3.3.90.30.01	MATERIAL DE CONSUMO		100			0,00
177	3.3.90.36.01	OUTROS SERVIÇOS DE TERCEIROS - PESSOA FÍSICA		100			0,00
178	3.3.90.39.01	OUTROS SERVIÇOS DE TERCEIROS - PESSOA JURÍDICA		100		300	0,01
	08.244.0040.2045.001	MANUTENÇÃO DAS ATIVIDADES DA BEMFAM					
179	3.3.90.39.01	OUTROS SERVIÇOS DE TERCEIROS - PESSOA JURÍDICA		5.393		5.393	0,12
	09.271.1002.2046.001	PAGAMENTO DE CONTRIBUIÇÕES AO INSS					
180	3.1.90.13.01	OBRIGAÇÕES PATRONAIS		153.574		153.574	3,36
	28.843.1001.1028.001	PARCELAMENTO DO INSS					
181	4.6.90.71.01	PRINCIPAL DA DÍVIDA CONTRATUAL RESGATADO	89.297			89.297	1,95
	28.843.1003.1029.001	PARCELAMENTO DO FGTS					
182	4.6.90.71.01	PRINCIPAL DA DÍVIDA CONTRATUAL RESGATADO	96.923			96.923	2,12
	28.846.1004.2047.002	CONTRIBUIÇÕES AO PASEP					
183	3.3.90.47.01	OBRIGAÇÕES TRIBUTÁRIAS E CONTRIBUTIVAS		22.363		22.363	0,49
		TOTAL DO ORGÃO ----->				434.975	9,51
<b>TOTAL GERAL</b>			1.649.220	2.924.198		4.573.418	

PREFEITURA MUN.DE SANTANA DE MANGUEIRA  
ORÇAMENTO PROGRAMA PARA O EXERCÍCIO 2003

TABELA EXPLICATIVA DE EVOLUÇÃO DA RECEITA

R\$ 1,00

CÓDIGO	ESPECIFICAÇÃO	2000		2001		2002		PREVISTO PARA 2003
		PREVISTO	REALIZADO	PREVISTO	REALIZADO	PREVISTO	REALIZADO	
1000.00.00	RECEITAS CORRENTES	1.891.770	2.231.196	2.183.841	2.926.608	2.750.857	3.354.528	3.960.776
1100.00.00	RECEITA TRIBUTÁRIA	50.793	23.782	11.625	43.537	17.723	76.349	100.456
1200.00.00	RECEITAS DE CONTRIBUIÇÕES	0	0	0	0	0	0	0
1300.00.00	RECEITA PATRIMONIAL	100	2	100	2	100	6.047	8.062
1800.00.00	RECEITA DE SERVIÇOS	0	0	0	0	11.920	0	0
1700.00.00	TRANSFERÊNCIAS CORRENTES	1.822.828	2.178.263	2.155.580	2.875.513	2.710.248	3.269.347	3.865.458
1900.00.00	OUTRAS RECEITAS CORRENTES	18.049	29.149	16.536	7.556	10.866	2.785	0
2000.00.00	RECEITAS DE CAPITAL	347.417	396.745	394.474	34.700	688.000	625.901	581.605
2100.00.00	OPERAÇÕES DE CRÉDITO	0	0	0	0	0	0	0
2200.00.00	ALIENAÇÃO DE BENS	0	0	0	20.000	0	0	6.667
2400.00.00	TRANSFERÊNCIAS DE CAPITAL	347.417	396.745	394.474	14.700	688.000	625.901	574.938
2500.00.00	OUTRAS RECEITAS DE CAPITAL	0	0	0	0	0	0	0
9000.00.00	(-) DEDUÇÕES DA RECEITA PARA A FORMAÇÃO DO FUNDEF	0	0	0	0	299.100	320.260	0
9700.00.00	(-) DEDUÇÕES DA RECEITA PARA A FORMAÇÃO DO FUNDEF	0	0	0	0	299.100	320.260	0
<b>TOTAL GERAL</b>		<b>2.239.187</b>	<b>2.627.941</b>	<b>2.578.315</b>	<b>2.961.308</b>	<b>3.139.757</b>	<b>3.660.169</b>	<b>4.542.381</b>

PREFEITURA MUN.DE SANTANA DE MANGUEIRA  
 ORÇAMENTO PROGRAMA PARA O EXERCÍCIO 2003

Demonstrativo da Despesa por Função

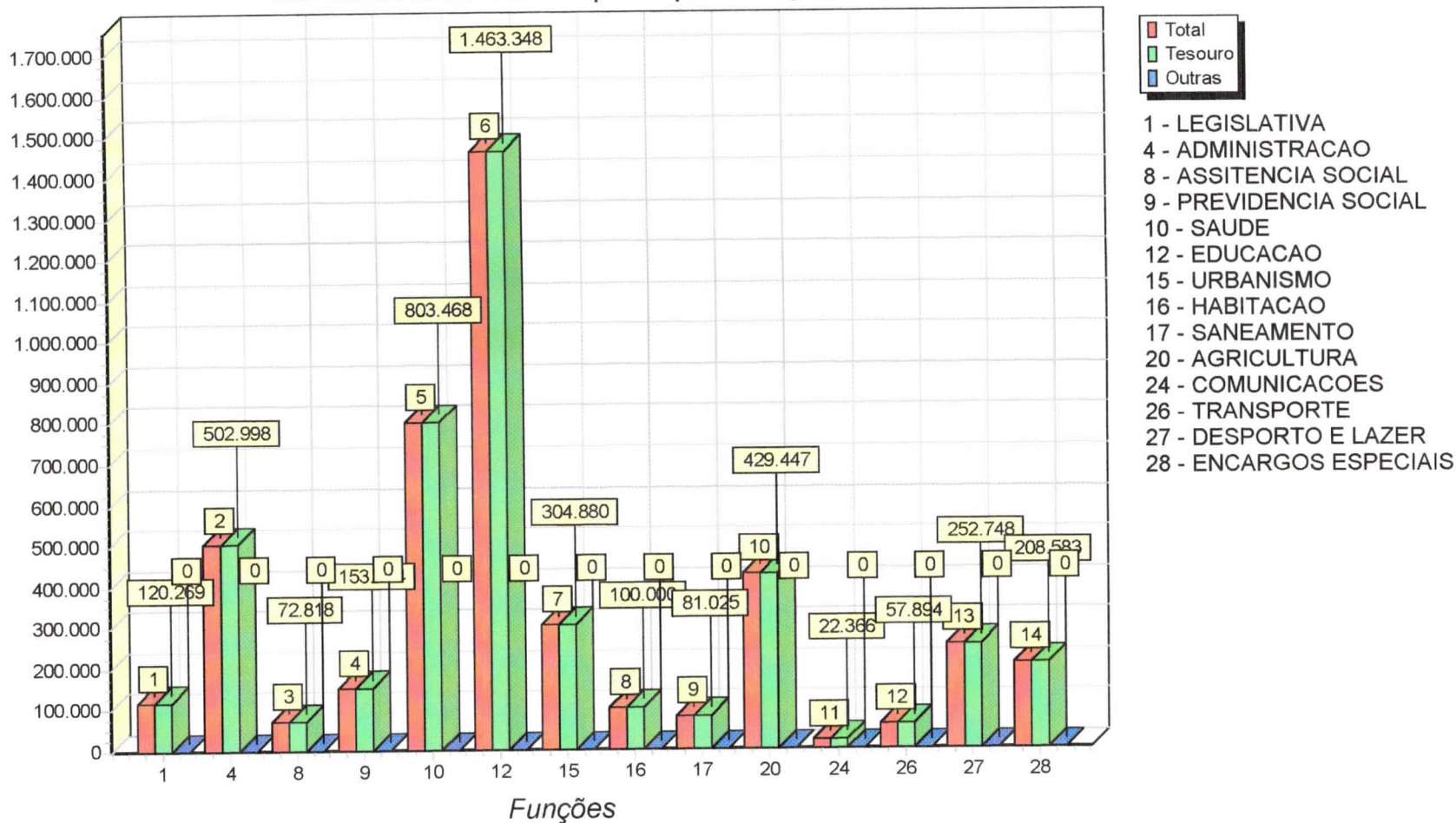

Total  
 Tesouro  
 Outras

- 1 - LEGISLATIVA
- 4 - ADMINISTRACAO
- 8 - ASSITENCIA SOCIAL
- 9 - PREVIDENCIA SOCIAL
- 10 - SAUDE
- 12 - EDUCACAO
- 15 - URBANISMO
- 16 - HABITACAO
- 17 - SANEAMENTO
- 20 - AGRICULTURA
- 24 - COMUNICACOES
- 26 - TRANSPORTE
- 27 - DESPORTO E LAZER
- 28 - ENCARGOS ESPECIAIS

PREFEITURA MUN.DE SANTANA DE MANGUEIRA  
 ORÇAMENTO PROGRAMA PARA O EXERCÍCIO 2003

Demonstrativo da Despesa por Sub-Função

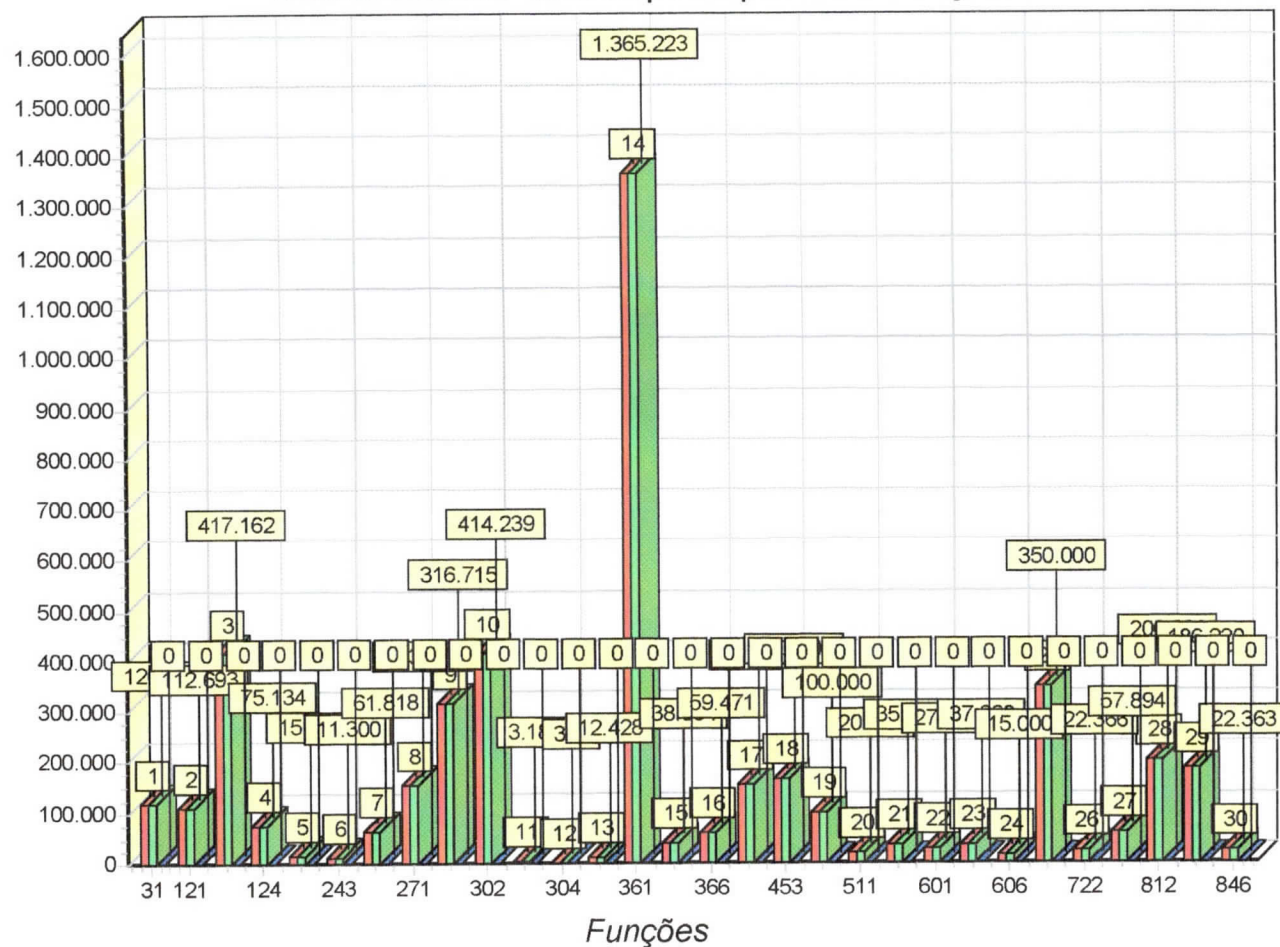

Total  
 Tesouro  
 Outras

- 31 - AÇÃO LEGISLATIVA
- 121 - PLANEJAMENTO E ORÇAMENTO
- 122 - ADMINISTRAÇÃO GERAL
- 124 - CONTROLE INTERNO
- 131 - COMUNICAÇÃO SOCIAL
- 243 - ASSIST. A CRIANÇA E ADOLESCENTE
- 244 - ASSISTÊNCIA COMUNITÁRIA
- 271 - PREVIDÊNCIA BÁSICA
- 301 - ATENÇÃO BÁSICA
- 302 - ASSISTÊNCIA HOSPITALAR
- 303 - SUP. PROFILÁTICO E TERAPÊUTICO
- 304 - VIGILÂNCIA SANITÁRIA
- 305 - VIGILÂNCIA EPIDEMIOLÓGICA
- 361 - ENSINO FUNDAMENTAL
- 365 - EDUCAÇÃO INFANTIL
- 366 - EDUCAÇÃO DE JOVENS E ADULTOS
- 452 - SERVIÇOS URBANOS
- 453 - TRANSPORTES COLETIVOS URBANOS
- 482 - HABITACÃO URBANA
- 511 - SANEAMENTO BÁSICO RURAL
- 512 - SANEAMENTO BÁSICO URBANO
- 601 - PROMOÇÃO DA PRODUÇÃO VEGETAL



Demonstrativo da Despesa por Fonte de Recurso

VINCULADA  
ORDINARIA

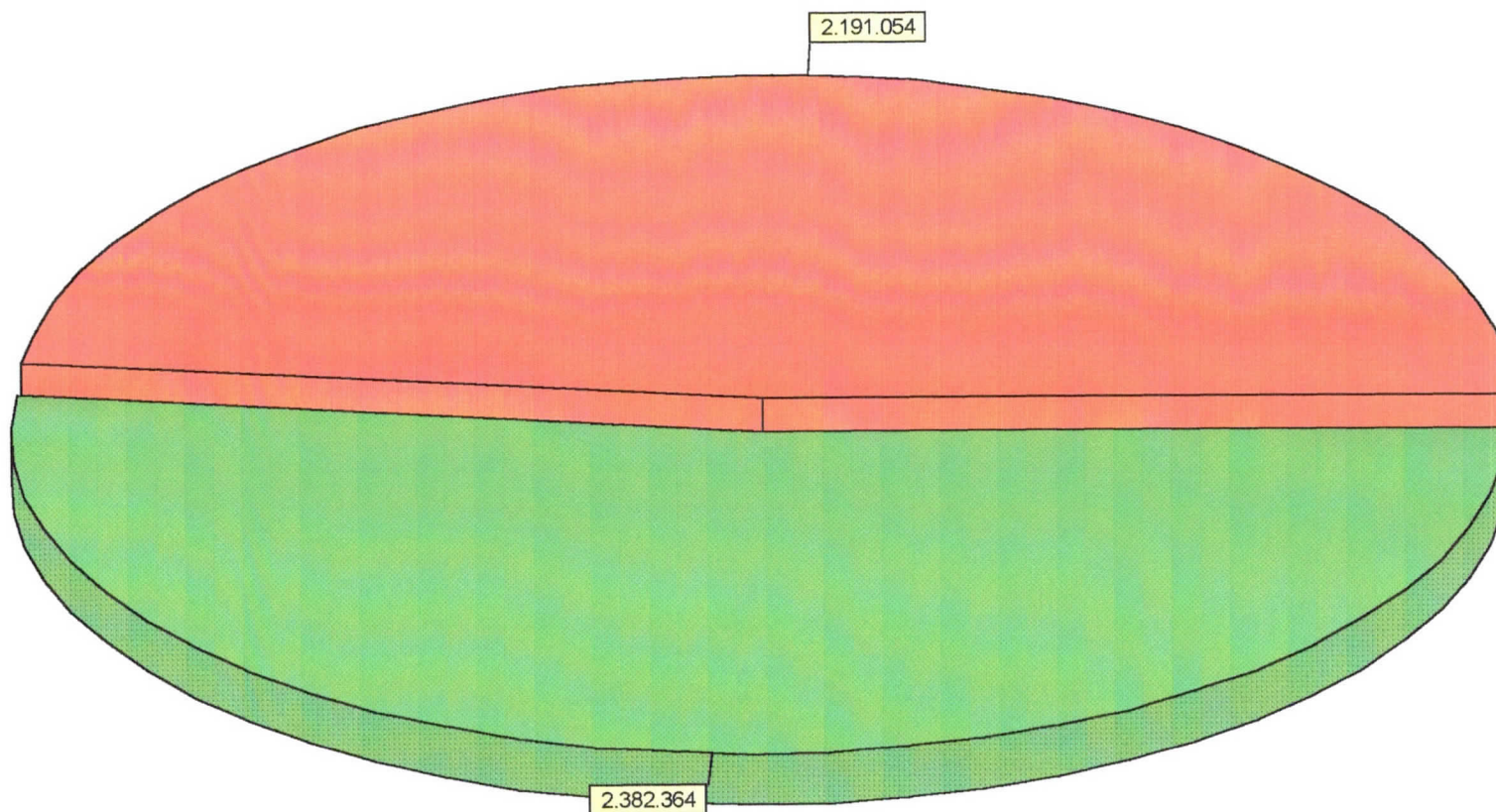

PREFEITURA MUN.DE SANTANA DE MANGUEIRA  
ORÇAMENTO PROGRAMA PARA O EXERCÍCIO 2003

Recursos de Todas as Fontes e Transferências

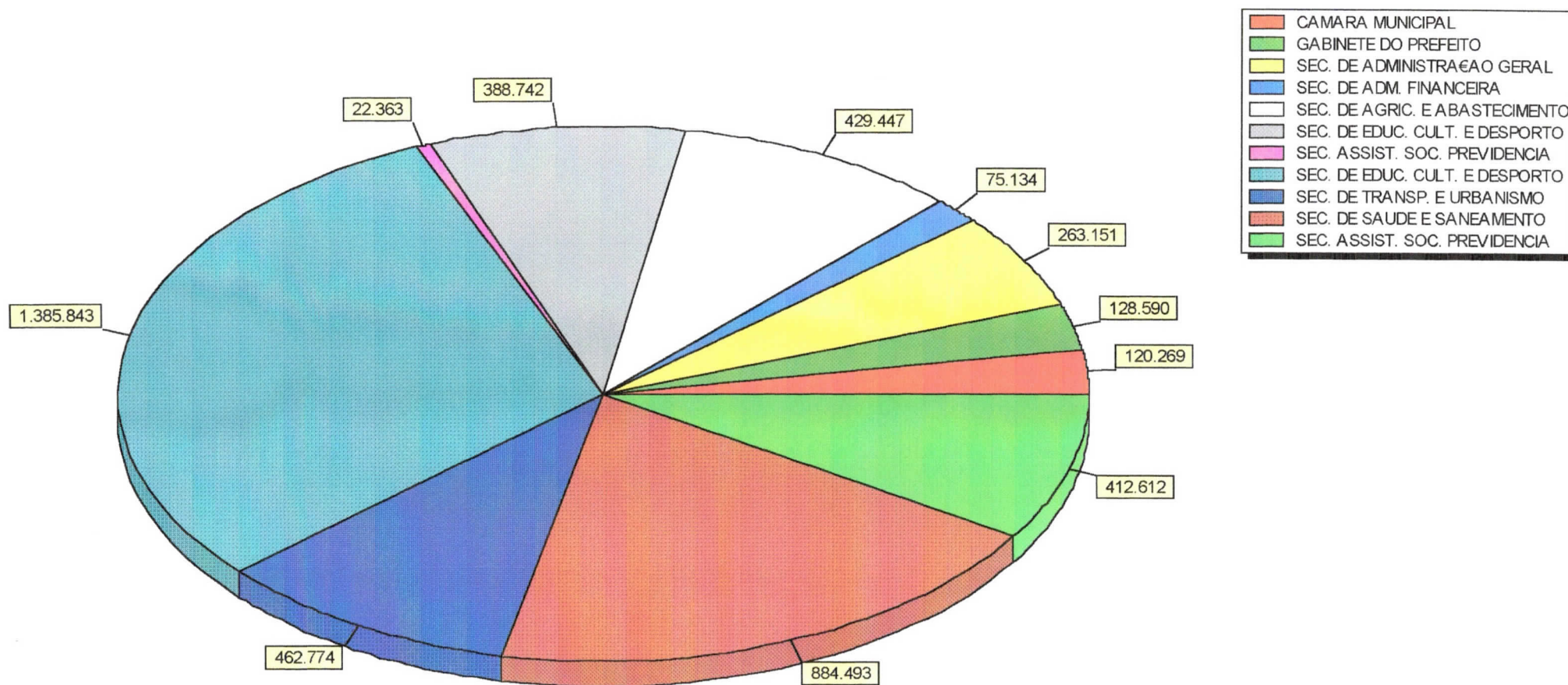

**PREFEITURA MUNICIPAL DE SANTANA DE MANGUEIRA**  
**ORÇAMENTO-PROGRAMA – EXERCÍCIO 2003**  
**RECEITA CORRENTE LÍQUIDA**

<b>I) RECEITAS CORRENTES</b>	<b>3.817.458,</b>
Receita Tributária	99.076,
Receita Patrimonial	8.063,
Transferências Correntes	3.704.312,
Outras Receitas Correntes	6.007,
<b>II) DEDUÇÕES</b>	<b>402.844,</b>
Dedução da Receita para Formação do FUNDEF	402.844,
<b>RECEITA CORRENTE LÍQUIDA (I – II)</b>	<b>3.414.614,</b>



**PREFEITURA MUNICIPAL DE SANTANA DE MANGUEIRA**  
**ORÇAMENTO-PROGRAMA – EXERCÍCIO DE 2003**  
**DESPESAS DE GASTOS COM PESSOAL**

<b>I) PODER LEGISLATIVO</b>	<b>84.188,</b>
<b>Despesas com Pessoal Ativo</b>	<b>84.188,</b>
<b>II) PODER EXECUTIVO</b>	<b>1.331.488,</b>
<b>Despesas com Pessoal Ativo</b>	<b>1.321.488,</b>
<b>Precatórios (Sentenças Judiciais)</b>	<b>10.000,</b>
<b>DESPESA LÍQUIDA COM PESSOAL ( I + II)</b>	<b>1.415.676,</b>
<b>RECEITA CORRENTE LÍQUIDA</b>	<b>3.414.614,</b>
<b>% DO TOTAL DA DESPESA COM PESSOAL sobre a RCL</b>	<b>41,45</b>
<b>LIMITE PRUDENCIAL (§ único, art.22 da LRF) – 95%</b>	<b>1.946.330,</b>
<b>LIMITE PERMITIDO (art.71 da LRF) – 10%</b>	<b>341.461,</b>
<b>LIMITE LEGAL (incisos I, II e III, art.20 da LRF) – 60%</b>	<b>2.048.768,</b>

**PREFEITURA MUNICIPAL DE SANTANA DE MANGUEIRA**  
**ORÇAMENTO-PROGRAMA – EXERCÍCIO 2003**  
**RESULTADO NOMINAL**

<b>DÍVIDA CONSOLIDADA</b>	<b>10.000,</b>
<b>(-) Aplicações Financeiras</b>	<b>8.063,</b>
<b>DÍVIDA CONSOLIDADA LÍQUIDA (I)</b>	<b>1.937,</b>
<b>PASSIVOS RECONHECIDOS (II)</b>	<b>186.220,</b>
<b>DÍVIDA FISCAL LÍQUIDA (I + II)</b>	<b>188.157,</b>

**RESULTADO PRIMÁRIO**

<b>RECEITAS FISCAIS CORRENTES</b>	<b>3.809.395,</b>
<b>Receita Tributária</b>	<b>99.076,</b>
<b>Receita Patrimonial Líquida</b>	<b>-</b>
<b>Receita Patrimonial</b>	<b>8.063,</b>
<b>(-) Aplicações Financeiras</b>	<b>8.063,</b>
<b>Transferências Correntes</b>	<b>3.704.312,</b>
<b>Demais Receitas Correntes</b>	<b>6.007,</b>
<b>RECEITAS FISCAIS DE CAPITAL</b>	<b>1.205.000,</b>
<b>Transferências de Capital</b>	<b>1.205.000,</b>
<b>Convênios</b>	<b>1.205.000,</b>
<b>TOTAL (I)</b>	<b>5.014.395,</b>
<b>DESPESAS FISCAIS CORRENTES</b>	<b>2.924.198,</b>
<b>DESPESAS CORRENTES LÍQUIDAS (A)</b>	<b>2.924.198,</b>
<b>Pessoal e Encargos Sociais</b>	<b>1.415.676,</b>
<b>Outras Despesas Correntes</b>	<b>1.508.522,</b>
<b>DESPESAS FISCAIS DE CAPITAL</b>	<b>1.649.220,</b>
<b>DESPESAS DE CAPITAL LÍQUIDAS (B)</b>	<b>1.463.000,</b>
<b>Investimentos</b>	<b>1.463.000,</b>
<b>(-) Amortização da Dívida</b>	<b>186.220,</b>
<b>RESERVA DE CONTINGÊNCIA</b>	<b>46.196,</b>
<b>TOTAL (II) = A + B + C</b>	<b>4.433.394,</b>
<b>RESULTADO PRIMÁRIO (I – II)</b>	<b>581.001,</b>

**PREFEITURA MUNICIPAL DE SANTANA DE MANGUEIRA**  
**ORÇAMENTO-PROGRAMA – EXERCÍCIO 2003**  
**ESTIMATIVA DE GASTOS COM A CÂMARA MUNICIPAL**

<b>I) IMPOSTOS, TRANSFERÊNCIAS DA UNIÃO E DOS ESTADOS</b>	<b>2.218.670,</b>
Receita Tributária	76.349,
Cota-Parte do Fundo de Participação dos Municípios	1.892.840,
Cota-Parte do Imposto sobre a Propriedade Territorial Rural	1.450,
Transferência Financeira – LC nº 87/96	2.975,
Cota-Parte do ICMS	239.258,
Cota-Parte do IPVA	4.423,
Cota-Parte do IPI-Exportação	1.375,
<b>II) VALOR MÁXIMO PARA FIXAÇÃO DA DESPESA DA CÂMARA</b>	<b>177.494,</b>
<b>III) VALOR MÁXIMO PARA FIXAÇÃO DA DESPESA COM PESSOAL</b>	<b>124.246,</b>
<b>IV) VALOR FIXADO PARA DESPESAS DA CÂMARA</b>	<b>120.269,</b>
<b>V) VALOR FIXADO PARA DESPESAS DA CÂMARA COM PESSOAL</b>	<b>84.188,</b>

**PREFEITURA MUNICIPAL DE SANTANA DE MANGUEIRA**  
**ORÇAMENTO-PROGRAMA – EXERCÍCIO 2003**  
**ESTIMATIVA DE GASTOS COM A EDUCAÇÃO NO EXERCÍCIO**

<b>A) IMPOSTOS, TRANSFERÊNCIAS DA UNIÃO E DOS ESTADOS (BASE DE CÁLCULO)</b>	<b>2.792.938,</b>
Impostos	97.998,
Cota-Parte do Fundo de Participação dos Municípios	2.412.265,
Cota-Parte do Imposto sobre a Propriedade Territorial Rural	1.517,
Transferência Financeira – LC nº 87/96	4.870,
Cota-Parte do ICMS	266.676,
Cota-Parte do IPVA	7.779,
Cota-Parte do IPI-Exportação	1.833,
<b>B) MDE ART. 212 DA CF (25% DE A)</b>	<b>698.235,</b>
<b>C) FUNDEF</b>	<b>553.452,</b>
<b>D) (-) DEDUÇÕES</b>	<b>402.844,</b>
<b>E) MÍNIMO A APLICAR EM EDUCAÇÃO (B + C + D)</b>	<b>848.843</b>
<b>% PERCENTUAL PREVISTO MDE (E : A x 100)</b>	<b>30,39</b>
<b>TOTAL DA DESPESA FIXADA PARA EDUCAÇÃO</b>	<b>1.463.348,</b>
<b>TOTAL DA DESPESA PARA O FUNDEF</b>	<b>553.452,</b>
Total da Despesa Fixada para o Magistério – 60% do Item C	467.878,
Total da Despesa Fixada para FUNDEF 40% - Outras Despesas	85.574,
<b>TOTAL DA DESPESA FIXADA PARA O MDE (Valor Mínimo do Item E)</b>	<b>850.425,</b>
<b>DEMAIS DESPESAS FIXADAS PARA EDUCAÇÃO</b>	<b>59.471,</b>

**PREFEITURA MUNICIPAL DE SANTANA DE MANGUEIRA  
GASTOS COM A SAÚDE – EXERCÍCIO 2000**

<b>I) IMPOSTOS, TRANSFERÊNCIAS DA UNIÃO E DOS ESTADOS</b>	<b>1.544.403,91</b>
Impostos	23.781,26
Cota-Parte do Fundo de Participação dos Municípios	1.322.483,14
Cota-Parte do Imposto sobre a Propriedade Territorial Rural	1.377,70
Cota-Parte do ICMS	193.707,79
Cota-Parte do IPVA	1.738,31
Cota-Parte do IPI-Exportação	1.315,71
<b>II) DESPESAS COM SAÚDE</b>	<b>271.342,55</b>
Despesas Correntes	243.898,55
Despesas de Capital	27.444,00
<b>III) TRANSFERÊNCIAS DO SUS/PAB</b>	<b>144.746,41</b>
<b>TOTAL DAS DESPESAS PRÓPRIAS COM SAÚDE (II – III)</b>	<b>126.596,14</b>

<b>PARTICIPAÇÃO DAS DESPESAS PRÓPRIAS COM SAÚDE NA RECEITA (IV/I)</b>	<b>8,2%</b>
---	-------------

2000	2001	2002	2003	2004
8,2%	9,56%	10,92%	12,28%	15%

2000 = A

2001 = A + ((15 – A)/5) = 9,56

2002 = A + (2 x (15 – A)/5) = 10,92

2003 = A + (3 x (15 – A)/5) = 12,28

**PREFEITURA MUNICIPAL DE SANTANA DE MANGUEIRA**  
**ORÇAMENTO-PROGRAMA – EXERCÍCIO 2003**  
**ESTIMATIVA DE GASTOS COM A SAÚDE**

<b>I) IMPOSTOS, TRANSFERÊNCIAS DA UNIÃO E DOS ESTADOS</b>	<b>2.217.570,</b>
Impostos	75.250,
Cota-Parte do Fundo de Participação dos Municípios	1.892.840,
Cota-Parte do Imposto sobre a Propriedade Territorial Rural	1.450,
Transferência Financeira – LC nº 87/96	2.974,
Cota-Parte do ICMS	239.258,
Cota-Parte do IPVA	4.423,
Cota-Parte do IPI-Exportação	1.375,
<b>II) 15% DO ITEM I</b>	<b>332.636,</b>
<b>III) SERVIÇOS DE SAÚDE, TRANSFERÊNCIAS DO SUS E TRANSFERÊNCIAS DE CONVÊNIOS</b>	<b>384.527,</b>
<b>RECEITA PREVISTA PARA APLICAÇÃO EM SAÚDE (II + III)</b>	<b>717.163,</b>
<b>TOTAL DA DESPESA FIXADA PARA SAÚDE</b>	<b>803.468,</b>

**PREFEITURA MUNICIPAL DE SANTANA DE MANGUEIRA**  
**GASTOS COM SERVIÇOS DE TERCEIROS – EXERCÍCIO 1999**

<b>I) RECEITA CORRENTE</b>	<b>2.213.184,19</b>
Receita Tributária	15.465,89
Receita Patrimonial	2,37
Transferências Correntes	2.182.188,07
Outras Receitas Correntes	15.527,86
<b>II) DEDUÇÕES</b>	<b>189.782,93</b>
Dedução da Receita para Formação do FUNDEF	189.782,93
<b>III) RECEITA CORRENTE LÍQUIDA (I – II)</b>	<b>2.023.401,26</b>
<b>IV) DESPESAS COM SERVIÇOS DE TERCEIROS</b>	<b>697.328,01</b>
<b>PERCENTUAL GASTO COM SERVIÇOS DE TERCEIROS (IV/III)</b>	<b>34,46</b>

**PREFEITURA MUNICIPAL DE SANTANA DE MANGUEIRA  
ORÇAMENTO-PROGRAMA – EXERCÍCIO 2003  
ESTIMATIVA DE GASTOS COM SERVIÇOS DE TERCEIROS**

<b>I) RECEITA CORRENTE LÍQUIDA PREVISTA PARA 2003</b>	<b>3.414.614,</b>
<b>II) PERCENTUAL GASTO COM SERVIÇOS DE SAÚDE EM 1999</b>	<b>34,46</b>
<b>III) DESPESA MÁXIMA PREVISTA PARA SERVIÇOS DE TERCEIROS</b>	<b>1.176.676,</b>
<b>IV) DESPESA FIXADA PARA SERVIÇOS DE TERCEIROS</b>	<b>909.956,</b>
<b>V) PERCENTUAL FIXADO PARA SERVIÇOS DE TERCEIROS PARA EXERCÍCIO DE 2003</b>	<b>26,65</b>



**PREFEITURA MUNICIPAL DE SANTANA DE MANGUEIRA**  
**ORÇAMENTO-PROGRAMA – EXERCÍCIO 2003**  
**MEMÓRIA DE CÁLCULO**

**RECEITA**

A variação da Receita está estimada pela fórmula  $y = ax + b$ , na qual as variáveis representam:

$y$  = receita;

$x$  = os anos;

$a$  e  $b$  = parâmetros da variação

O cálculo dos parâmetros  $\underline{a}$  e  $\underline{b}$  das equações normais da reta, foi realizado a partir do seguinte sistema:

$$\Sigma y = a \Sigma x + nb$$

$$\Sigma xy = a \Sigma x^2 + b \Sigma x$$

onde:

$\Sigma y$  = somatório de  $y$ , que representa a soma das receitas anteriores;

$a \Sigma x$  = parâmetro  $\underline{a}$  multiplicado pelo somatório dos anos do período para análise;

$nb = \underline{n}$ , que representa o número de anos tomados para a análise, multiplicado pelo parâmetro  $\underline{b}$ ;

$\Sigma xy$  = somatório das multiplicações de cada ano pela respectiva receita;

$a \Sigma x^2$  = parâmetro  $\underline{a}$  multiplicado pelo somatório dos quadrados de cada ano;

$b \Sigma x$  = parâmetro  $\underline{b}$  que multiplica o somatório dos anos.

**Explicitação dos parâmetros a e b**

Se  $\Sigma y = a \Sigma x + nb$ , logo  $nb = \Sigma y - a \Sigma x$

$$\text{Donde } b = \frac{\Sigma y - a \Sigma x}{n} \quad (1)$$

Se  $\Sigma xy = a \Sigma x^2 + b \Sigma x$   
logo  $a \Sigma x^2 = \Sigma xy - b \Sigma x$

$$\text{donde } a = \frac{\Sigma xy - b \Sigma x}{\Sigma x^2} \quad (2)$$

Simplificando, temos as expressões:

$$b = \frac{\Sigma y}{n}$$

$$a = \frac{\Sigma xy}{\Sigma x^2}$$

A Receita do FUNDEF foi calculada levando em consideração o número de alunos matriculados no Ensino Fundamental no exercício de 2002.

1ª a 4ª séries	945 alunos x 418,00	395.010,00
5ª a 8ª séries	361 alunos x 438,90	158.442,90

## DESPESAS

### Vencimentos

- Câmara Municipal – Vereadores  $6.407,50 \times 12 = 76.890,00$   
Funcionários  $540,00 \times 13,33 = 7.198,00$
- Gabinete do Prefeito – Prefeito e Vice-Prefeito  $3.000,00 \times 12 = 36.000,00$   
Funcionários  $1.335,00 \times 13,33 = 17.795,00$
- Secretaria de Administração Geral – Funcionários  $4.060,00 \times 13,33 = 54.119,00$
- Secretaria de Administração Financeira – Funcionários  $772,50 \times 13,33 = 10.297,00$
- Secretaria de Agricultura e Abastecimento – Funcionários  $831,25 \times 13,33 = 11.080,00$
- Secretaria de Transporte e Urbanismo – Funcionários  $593,75 \times 13,33 = 7.914,00$
- Secretaria de Assistência Social – Funcionários  $590,00 \times 13,33 = 7.864,00$
- Secretaria de Educação  
FUNDEF – Magistério  $28.900,00 \times 13,33 = 385.237,00$   
Obrigações Sociais  $385.237 \times 21\% = 80.899,00$   
Outros Funcionários  $7.325,50 \times 13,33 = 97.648,00$   
Obrigações Sociais  $97.648,00 \times 21\% = 20.506,00$
- MDE – Funcionários  $3.826,23 \times 13,33 = 51.003,00$   
Obrigações Sociais  $51.003,00 \times 21\% = 10.710,00$
- Secretaria de Saúde e Saneamento  
Produtividade  $1.784,00 \times 12 = 21.408,00$   
Agentes Comunitários  $2.800,00 \times 12 = 33.600,00$   
PSF  $10.500,00 \times 12 = 126.000,00$   
Funcionários  $6.087,50 \times 13,33 = 81.146,00$   
Vigilância Epidemiológica  $1.035,65 \times 12 = 12.428,00$
- Obrigações Sociais exceto a Secretaria de Educação  $419.651,00 \times 21\% = 88.126,00$

### Outras Despesas

Calculadas pela média do exercício de 2002.

### Convênios previstos

- Secretaria de Educação

- Transporte escolar (manutenção e aquisição);**
- Ampliação e recuperação de escolas;**
- Apoio ao Esporte Escolar;**
- Festividades;**
- Ginásio de Esportes.**
- **Secretaria de Saúde**
  - Equipamentos Unidade Saúde**
  - Construção Unidade Saúde**
- **Secretaria de Transporte e Urbanismo**
  - Construção de calçamento;**
  - Habitação;**
  - Passagem molhada**
- **Secretaria de Agricultura**
  - Construção de açudes e poços amazonas e artesianos;**
  - Equipamentos agrícolas;**
  - Corte de terra**
- **Secretaria de Assistência Social**
  - Centro de Geração de Emprego e Renda**
  - Manutenção da Creche**